# Parutions en region

## 2 parutions




**Les chroniques de l'oméga. Vol. 2. Milady et le grimoire de l'Hellébore**

**Auteur(s) : Calista Moon**

**Editeur(s) : Mage éditions**

**ISBN : 978-2-490592-11-1**

**Date : 2021-03-01**

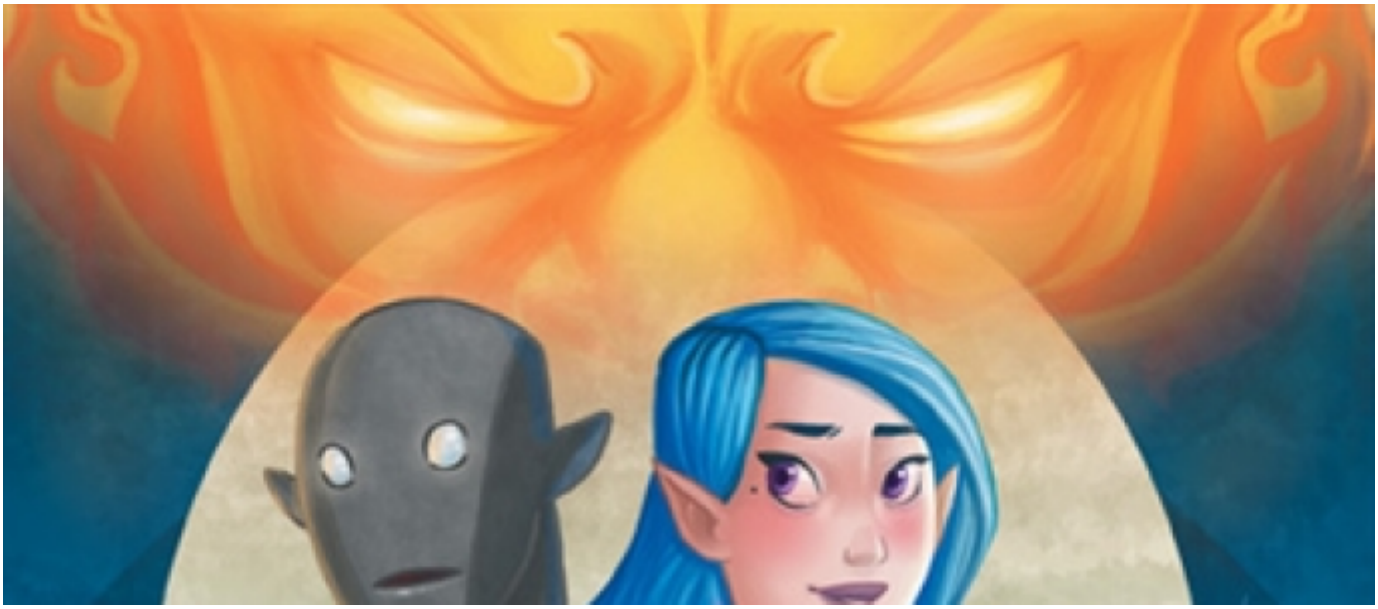

## Les chroniques de l'oméga. Vol. 1. Milady et la pierre de lune

**Auteur(s) : Calista Moon**

**Editeur(s) : Mage éditions**

**ISBN : 978-2-490592-04-3**

**Date : 2019-03-01**