# Parutions en region

## 34045 parutions




**Gen d'Hiroshima : intégrale. Volume 5**

**Auteur(s) : Keiji Nakazawa**

**Editeur(s) : Vertige Graphic**

**ISBN : 978-2-84999-127-5**

**Date : 2018-06-28**




## La boulo di gàrri = La boule aux rats

**Auteur(s) : Françés Jouve**

**Editeur(s) : A l'asard Bautezar !**

**ISBN : 979-10-94199-08-4**

**Date : 2018-06-28**



## Cowboy bebop : deep space blues

**Auteur(s) : Rémi Lopez**

**Editeur(s) : Third éditions**

**ISBN : 978-2-37784-065-6**

**Date : 2018-06-28**




## Corps saints et reliques dans le Midi

**Auteur(s) : Colloque de Fanjeaux (53 ; 2017)**

**Editeur(s) : Privat SAS**

**ISBN : 978-2-7089-3458-0**

**Date : 2018-06-28**




## Le voyage de Tim Ouistiti

**Auteur(s) : Emmanuelle Cabrol, Mélusine Allirol**

**Editeur(s) : Auzou éveil**

**ISBN : 978-2-7338-6109-7**

**Date : 2018-06-28**



## Lettres à Clarisse

**Auteur(s) : Elisée Reclus**

**Editeur(s) : Classiques Garnier**

**ISBN : 978-2-406-07320-8**

**Date : 2018-06-28**

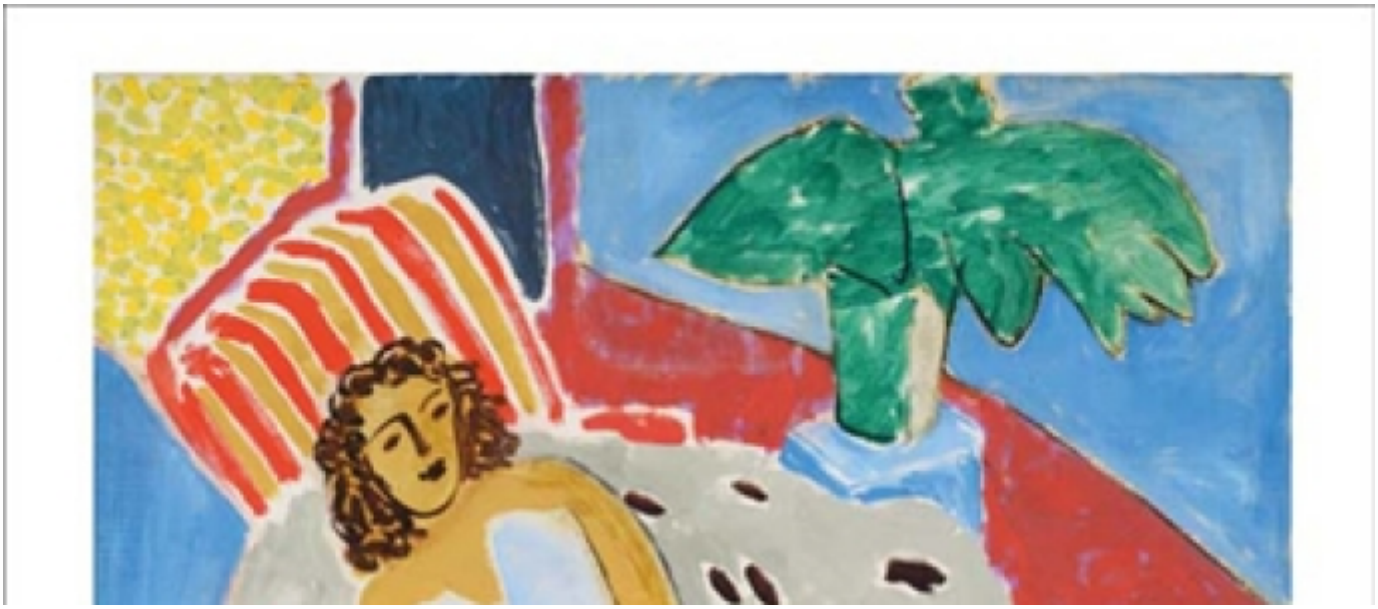

## Matisse & Picasso : la comédie du modèle

**Editeur(s) : Lienart éditions, Musée Matisse**

**ISBN : 978-2-35906-243-4**

**Date : 2018-06-28**




## Peppa a peur de l'orage

**Editeur(s) : Hachette Jeunesse**

**ISBN : 978-2-01-703912-9**

**Date : 2018-06-27**




## Penser l'avenir : structure, dynamique et ancrage des pensées orientées vers l'avenir

**Auteur(s) : Laurent Auzoult**

**Editeur(s) : Presses universitaires de la Méditerranée**

**ISBN : 978-2-36781-267-0**

**Date : 2018-06-26**




## Annales du Midi. n° 300, La Révolution dans le Midi toulousain : hommage à Georges Fournier

**Editeur(s) : Privat SAS**

**ISBN : 978-2-7089-7115-8**

**Date : 2018-06-25**




## Le zodiaque de Mohamed Ali : suite poétique en quinze rounds

**Auteur(s) : Bruno Geneste, Paul Sanda**

**Editeur(s) : maelstrÖm reEvolution**

**ISBN : 978-2-87505-310-7**

**Date : 2018-06-22**

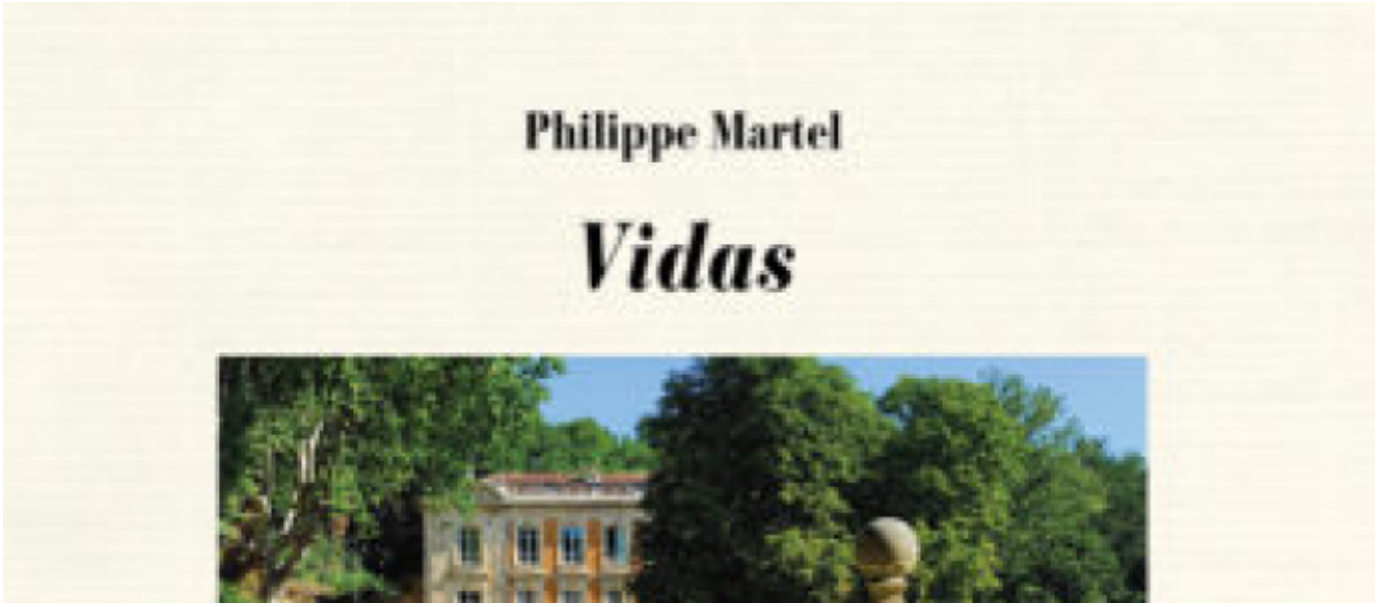

## Vidas : des hommes et une langue : itinéraires biographiques (XIXe et XXe siècles)

**Auteur(s) : Philippe Martel**

**Editeur(s) : Lambert-Lucas**

**ISBN : 978-2-35935-176-7**

**Date : 2018-06-22**

### Pagination

- Page précédente Page précédente
- Page 975
- Page 976
- Page 977
- Page 978
- Page courante 979
- Page 980
- Page 981
- Page 982
- Page 983
- Page suivante Page suivante