Parutions en region

26768 parutions

Les pompiers

Auteur(s) : Stéphanie Ledu, Stéphane Frattini, Did Chocolatine

Editeur(s) : Milan jeunesse

ISBN : 978-2-7459-7491-4

Date : 2016-10-05

Les châteaux forts

Auteur(s) : Stéphanie Ledu, Stéphane Frattini, Vincent Caut

Editeur(s) : Milan jeunesse

ISBN : 978-2-7459-6127-3

Date : 2016-10-05

La série chinoise. Volume 2

Auteur(s) : Peter May

Editeur(s) : Rouergue

ISBN : 978-2-8126-1134-6

Date : 2016-10-05

Flow. Volume 2

Auteur(s) : Mikaël Thévenot

Editeur(s) : Didier Jeunesse

ISBN : 978-2-278-08164-6

Date : 2016-10-05

Les éditions Arcane 17

Julien Bayou

Préface d'Éva Joly

Kerviel, une affaire d'Etat : 2 milliards pour la société en général

Auteur(s) : Julien Bayou

Editeur(s) : Arcane 17

ISBN : 978-2-918721-55-0

Date : 2016-10-04

Ces femmes ne savent pas leur beauté : photographies de femmes : Afrique, Algérie, Antilles, Indochine, Madagascar, Océanie, 1892-1962

Auteur(s) : Archives nationales d'outre-mer (France)

Editeur(s) : Loubatières, Archives nationales d'outre-mer

ISBN : 2-86266-748-X

Date : 2016-10-03

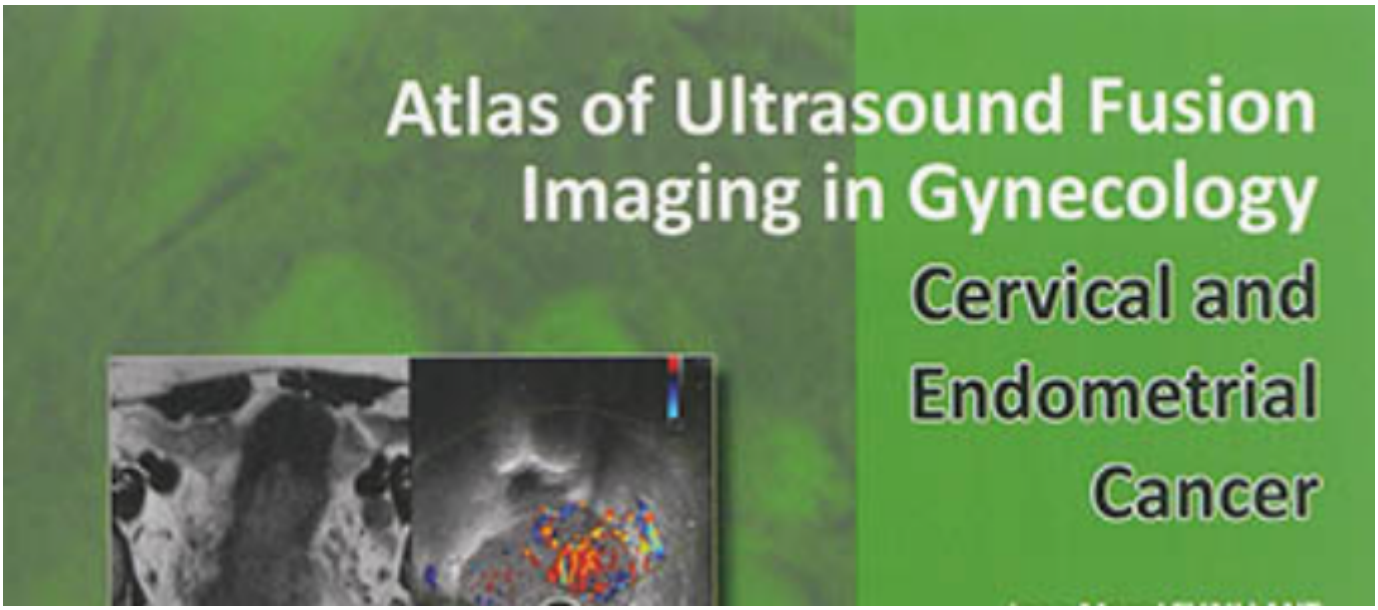

Atlas of ultrasound fusion imaging in gynecology : cervical and endometrial cancer

Editeur(s) : Sauramps médical

ISBN : 979-10-303-0069-7

Date : 2016-10-03

Architecture méditerranéenne d'aujourd'hui : l'intelligence collective pour mieux bâtir

Auteur(s) : Dominique Gauzin-Müller, Frédéric Corset

Editeur(s) : Editions Museo

ISBN : 978-2-37375-015-7

Date : 2016-10-03

Entretiens avec Georges Charbonnier : et autres dialogues, 1946-1959

Auteur(s) : Maurice Merleau-Ponty, Georges Charbonnier

Editeur(s) : Verdier

ISBN : 978-2-86432-894-0

Date : 2016-10-03

Les insurgés de la pauvreté

Auteur(s) : André Bonet, Michel Bolasell

Editeur(s) : P. Rey

ISBN : 2-84876-552-6

Date : 2016-10-03

La petite encyclopédie des comment ?

Auteur(s) : Sophie Lamoureux

Editeur(s) : Gallimard-Jeunesse

ISBN : 978-2-07-055067-8

Date : 2016-10-03

L'albatros

Auteur(s) : Charles Baudelaire, Mathilde Magnan

Editeur(s) : Ed. courtes et longues

ISBN : 2-35290-171-5

Date : 2016-10-03

Pagination

- Page précédente Page précédente
- Page 939
- Page 940
- Page 941
- Page 942
- Page courante 943
- Page 944
- Page 945
- Page 946
- Page 947
- Page suivante Page suivante