Parutions en region

34075 parutions



Le sang de la vigne, Une bouteille entre deux mers

Auteur(s) : Jean-Pierre Alaux, Noël Balen

Editeur(s) : Fayard

ISBN :

Date : 2007-03-28



Sagesse d'un pauvre

Auteur(s) : Eloi Leclerc

Editeur(s) : Desclée De Brouwer

ISBN : 978-2-220-05838-2

Date : 2007-03-28



La joie : visage de Dieu dans l'homme

Auteur(s) : Alphonse Goettmann

Editeur(s) : Desclée De Brouwer

ISBN : 978-2-220-05836-8

Date : 2007-03-28

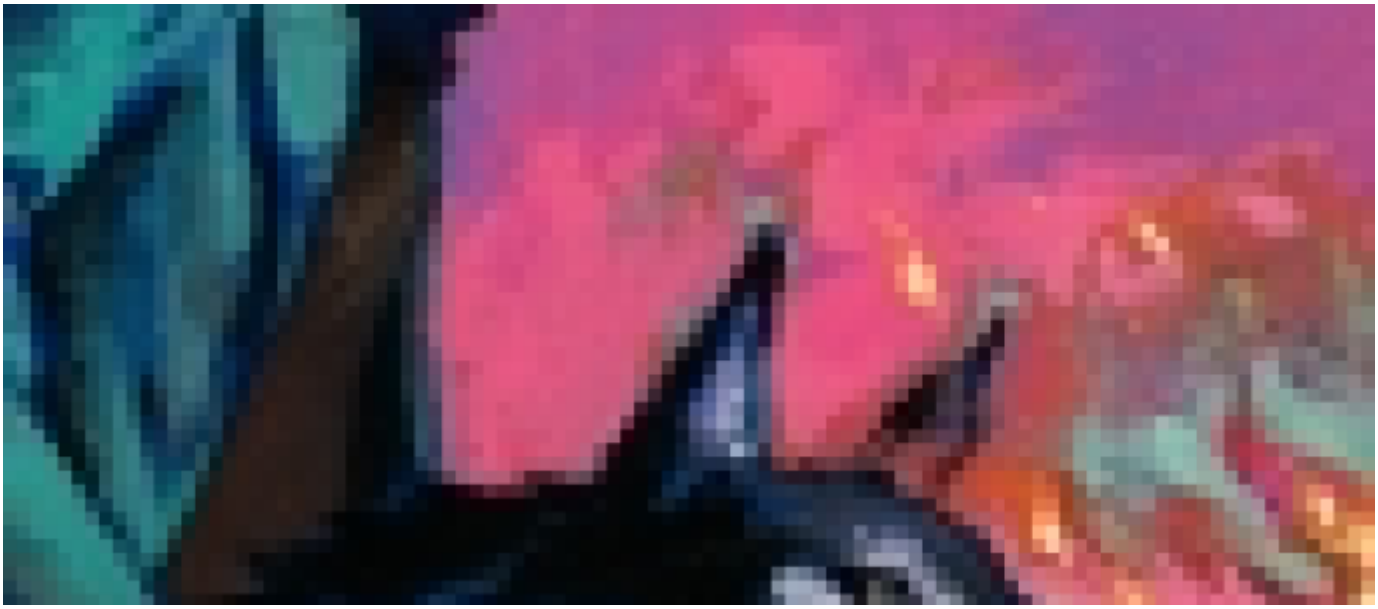

Un chien contre les loups

Auteur(s) : Hélène Montardre

Editeur(s) : Hatier, Rageot

ISBN : 978-2-218-92661-7

Date : 2007-03-28

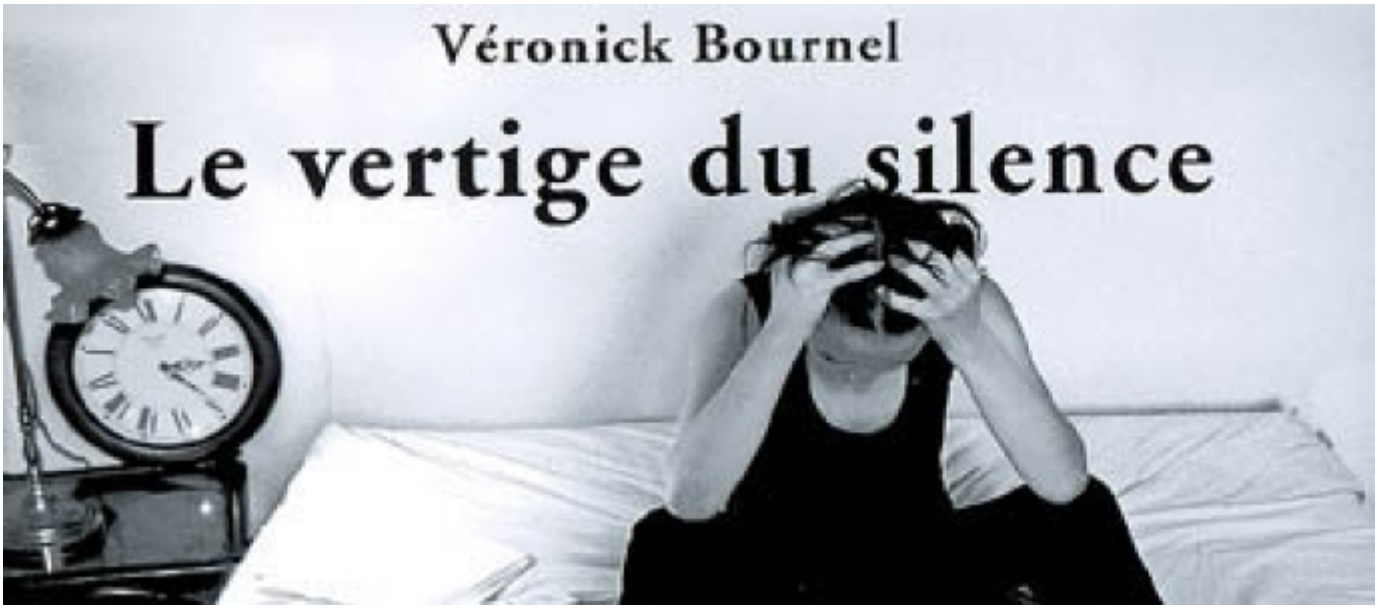

Le vertige du silence

Auteur(s) : Véronick Bournel

Editeur(s) : Editions Chèvre feuille étoilée

ISBN : 978-2-914467-41-4

Date : 2007-03-26

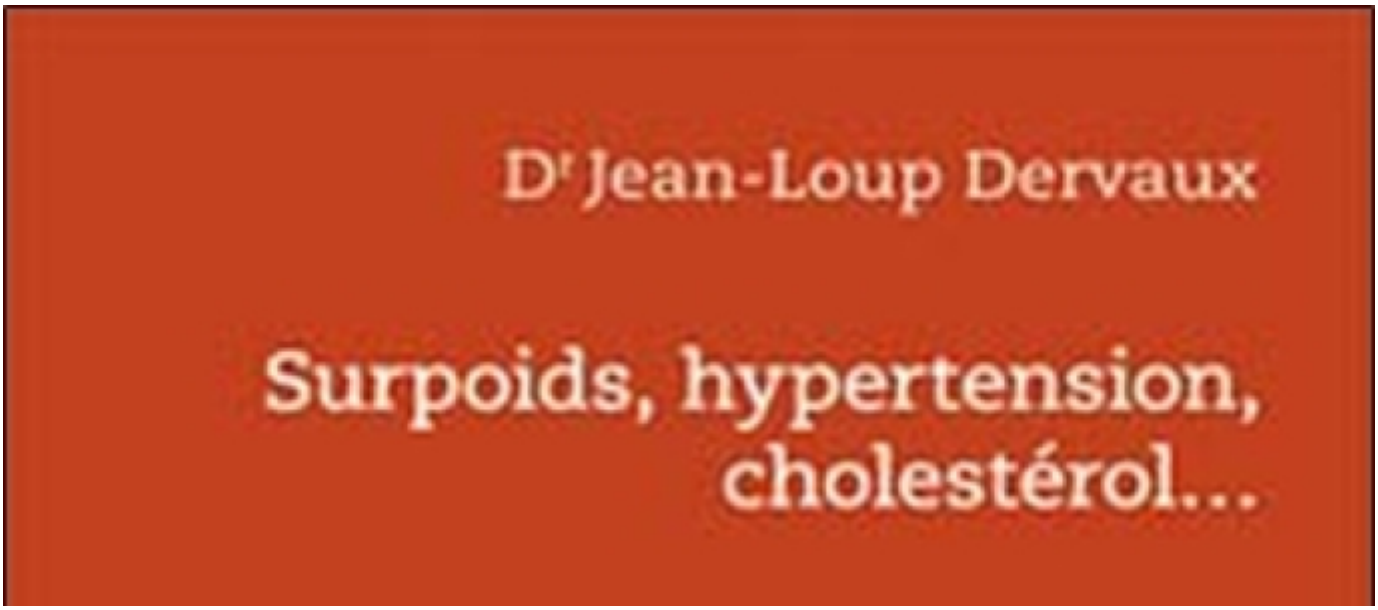

Surpoids, hypertension, cholestérol... : gare au syndrome métabolique !

Auteur(s) : Jean-Loup Dervaux

Editeur(s) : Dangles

ISBN : 978-2-7033-0714-3

Date : 2007-03-26



Pratique de graphologie : de la théorie à l'interprétation

Auteur(s) : Martine Tardy

Editeur(s) : Dangles

ISBN : 978-2-7033-0705-1

Date : 2007-03-26



Tout ce qu'il faut savoir sur les méchants !

Auteur(s) : Toni Morrison, Slade Morrison, Pascal Lemaître

Editeur(s) : Milan jeunesse

ISBN : 978-2-7459-2411-7

Date : 2007-03-22

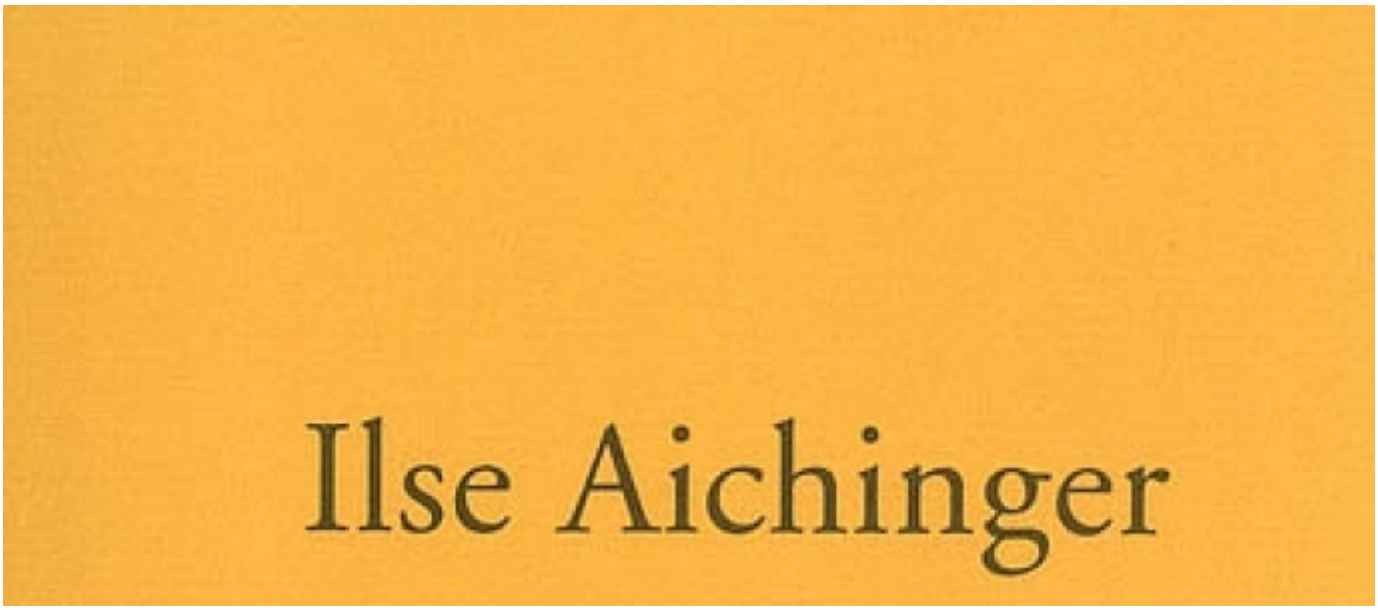

Eliza Eliza : nouvelles complètes

Auteur(s) : Ilse Aichinger

Editeur(s) : Verdier

ISBN : 978-2-86432-500-0

Date : 2007-03-22



L'intégration collective de jeunes enfants handicapés

Auteur(s) : Cécile Herrou, Simone Korff Sausse

Editeur(s) : Erès

ISBN : 978-2-7492-0714-8

Date : 2007-03-22



Un homme, un vote ? : essai

Auteur(s) : Jacques Heers

Editeur(s) : Rocher

ISBN : 978-2-268-06090-3

Date : 2007-03-22



Histoires à la carte. C'est quoi ton prénom ?

Auteur(s) : Bernard Friot

Editeur(s) : Milan jeunesse

ISBN : 978-2-7459-2497-1

Date : 2007-03-22

Pagination

- Page précédente Page précédente
- Page 2176
- Page 2177
- Page 2178
- Page 2179
- Page courante 2180
- Page 2181
- Page 2182
- Page 2183
- Page 2184
- Page suivante Page suivante