Parutions en region

34075 parutions



La femme en crise ou La ménopause dans tous ses éclats

Auteur(s) : Catherine Bergeret-Amselek

Editeur(s) : Desclée De Brouwer

ISBN : 978-2-220-06004-0

Date : 2008-08-25



Saint François d'Assise ou Le miroir du monde

Auteur(s) : Joël Schmidt

Editeur(s) : Desclée De Brouwer

ISBN : 978-2-220-05995-2

Date : 2008-08-25

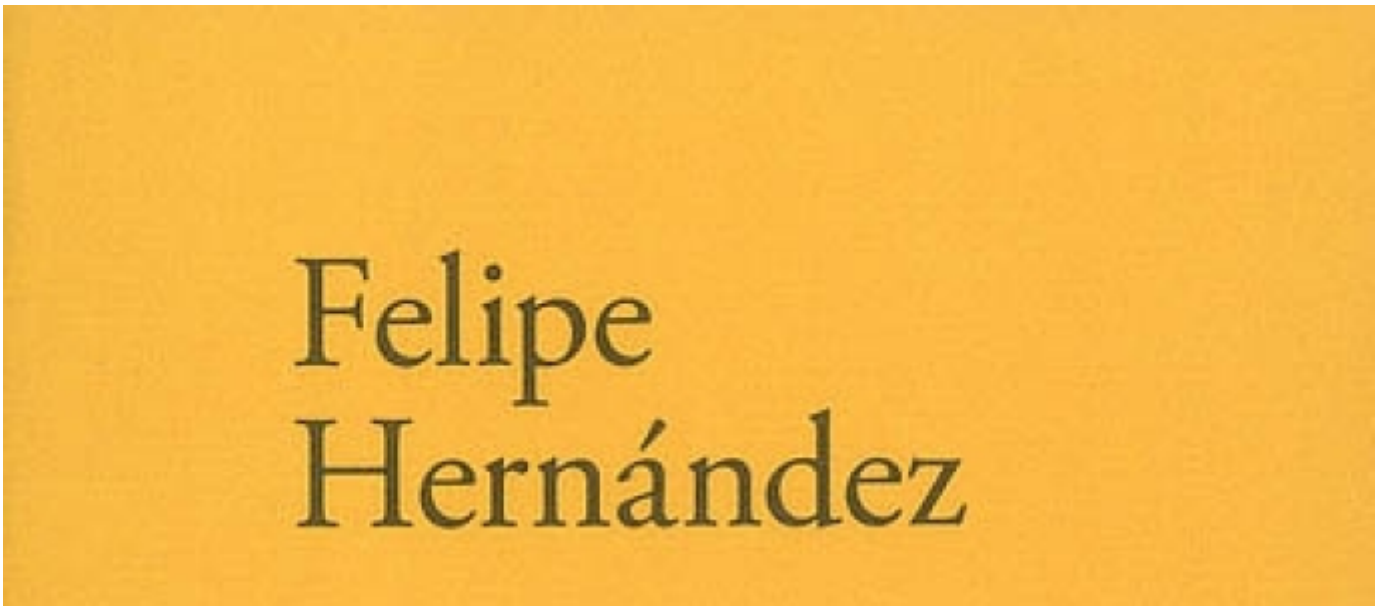

La partition

Auteur(s) : Felipe Hernandez

Editeur(s) : Verdier

ISBN : 978-2-86432-541-3

Date : 2008-08-25



Petite vie d'Emmanuel Mounier : la sainteté d'un philosophe

Auteur(s) : Jean-François Petit

Editeur(s) : Desclée De Brouwer

ISBN : 978-2-220-06001-9

Date : 2008-08-25

Christine Brusson



Alexis, la vie magnétique

Auteur(s) : Christine Brusson

Editeur(s) : Rocher

ISBN : 2-268-06618-5

Date : 2008-08-25

Fanny Capel

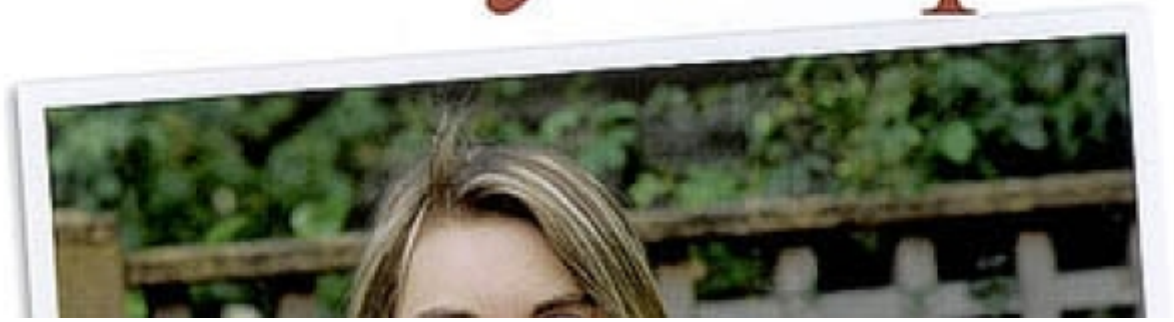

Prof... et fière de l'être ! : témoignage

Auteur(s) : Fanny Capel

Editeur(s) : Rocher

ISBN : 978-2-268-06645-5

Date : 2008-08-25

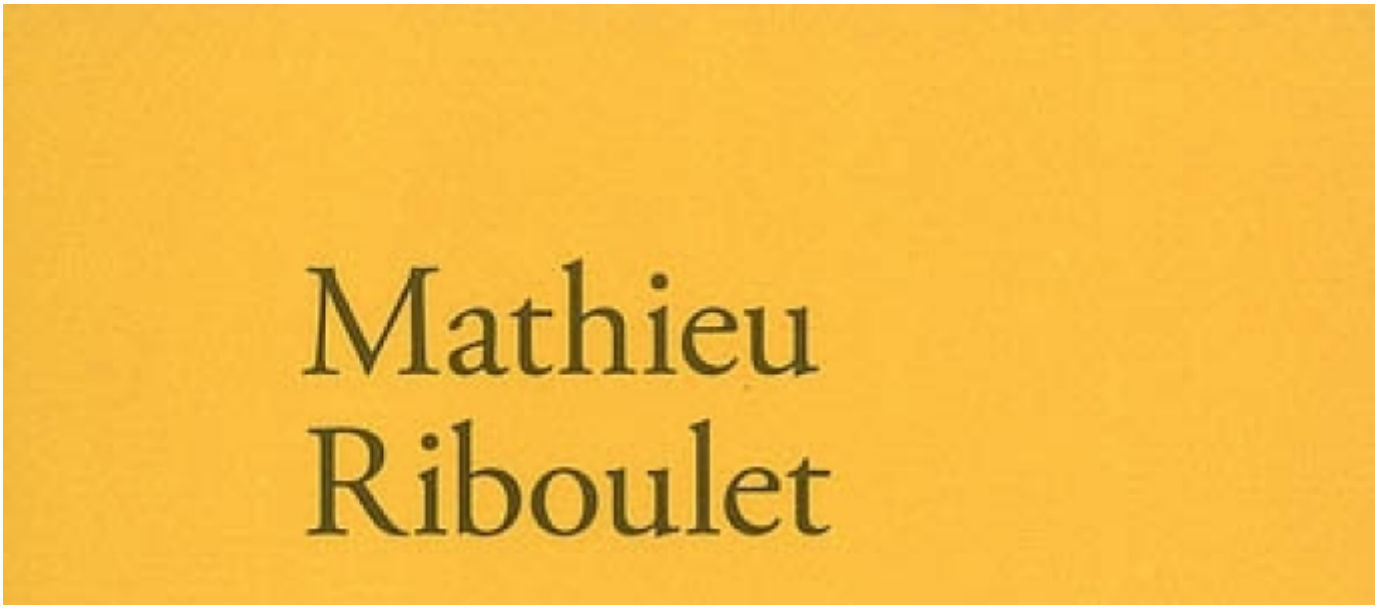

L'amant des morts

Auteur(s) : Mathieu Riboulet

Editeur(s) : Verdier

ISBN : 978-2-86432-544-4

Date : 2008-08-25



Le commentaire sur la Torah : Tseenah ureenah

Auteur(s) : Jacob ben Isaac Achkenazi

Editeur(s) : Verdier

ISBN : 978-2-86432-546-8

Date : 2008-08-25



Johnny

Auteur(s) : Catherine Soullard

Editeur(s) : Rocher

ISBN : 978-2-268-06619-6

Date : 2008-08-25



La solitude sonore du toreo

Auteur(s) : José Bergamin

Editeur(s) : Verdier

ISBN : 978-2-86432-545-1

Date : 2008-08-25

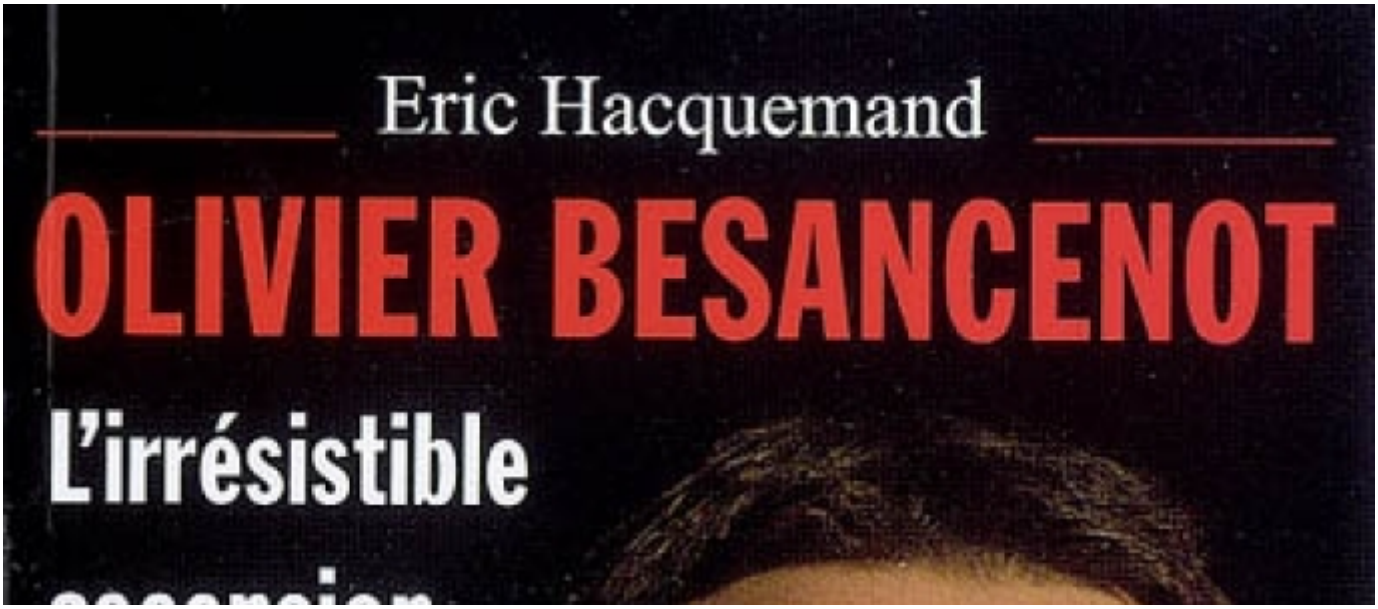

Olivier Besancenot : l'irrésistible ascension de l'enfant de la gauche extrême

Auteur(s) : Eric Hacquemand

Editeur(s) : Rocher

ISBN : 978-2-268-06638-7

Date : 2008-08-25



le mystère Lourdes, d'hier à aujourd'hui

Auteur(s) : Michel Cool, Bernadette Sauvaget

Editeur(s) : Desclée De Brouwer

ISBN : 978-2-220-05954-9

Date : 2008-08-25

Pagination

- Page précédente Page précédente
- Page 2071
- Page 2072
- Page 2073
- Page 2074
- Page courante 2075
- Page 2076
- Page 2077
- Page 2078
- Page 2079
- Page suivante Page suivante