Parutions en region

34075 parutions

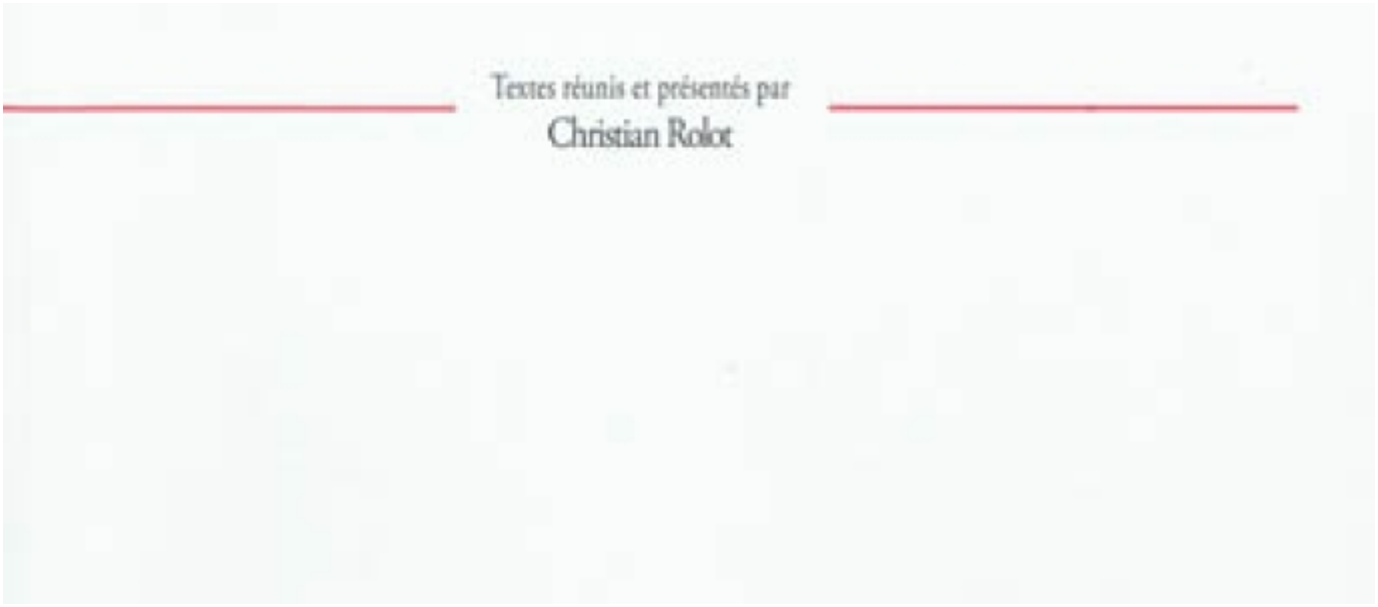

Ecrits de cinéma & dernières pensées : Francis Ramirez (1947-2006)

Auteur(s) : Francis Ramirez

Editeur(s) : Presses universitaires de la Méditerranée

ISBN : 978-2-84269-886-7

Date : 2010-05-10

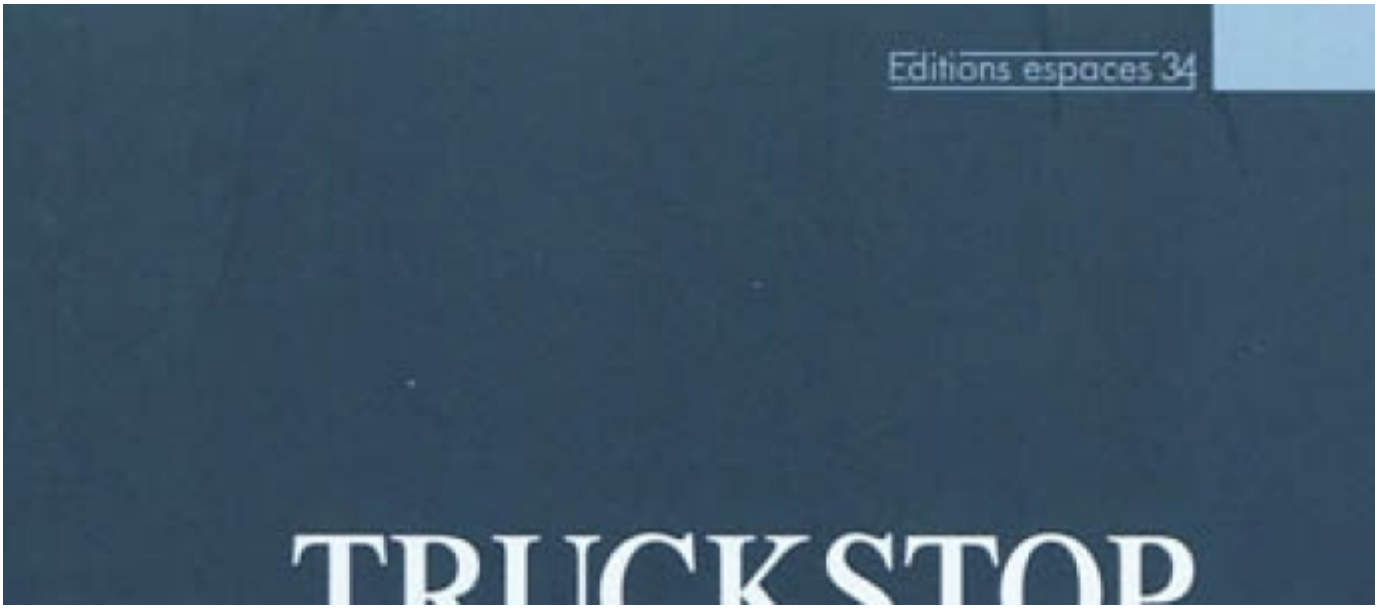

Truckstop : théâtre

Auteur(s) : Lot Vekemans

Editeur(s) : Espaces 34

ISBN : 978-2-84705-067-7

Date : 2010-05-07



Soeur de : théâtre

Auteur(s) : Lot Vekemans

Editeur(s) : Espaces 34

ISBN : 978-2-84705-068-4

Date : 2010-05-07



L'architecture des mémoires : géométrie métaphysique et temporalité

Editeur(s) : Mémoires du monde

ISBN : 978-2-9532372-2-1

Date : 2010-05-07



Le petit roman du mariage

Auteur(s) : Michèle Kahn

Editeur(s) : Rocher

ISBN : 978-2-268-06943-2

Date : 2010-05-07



La matrice. Volume 1, Le temps des musons

Auteur(s) : Lydie Parisse

Editeur(s) : Domens

ISBN : 978-2-35780-026-7

Date : 2010-05-07

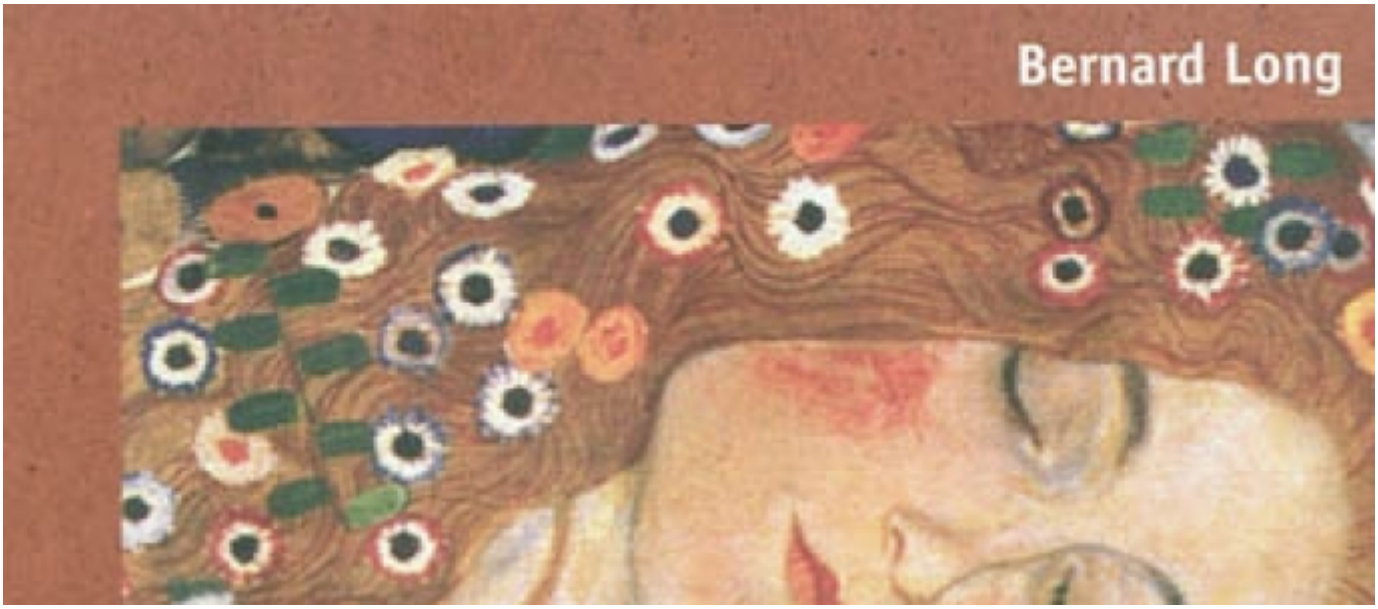

L'enfant, la mère et l'homéopathie : une coquille à la mer...

Auteur(s) : Bernard Long

Editeur(s) : Indigène

ISBN : 978-2-911939-77-8

Date : 2010-05-07



Le grand renversement : de la crise au renouveau solidaire

Auteur(s) : Jean-Michel Servet

Editeur(s) : Desclée De Brouwer

ISBN : 978-2-220-06213-6

Date : 2010-05-07



Repères pour le placement familial

Auteur(s) : Daniel Coum

Editeur(s) : Erès

ISBN : 978-2-7492-1226-5

Date : 2010-05-06



Je veux te voir nu

Auteur(s) : Christophe Austrui

Editeur(s) : H & O

ISBN : 978-2-84547-210-5

Date : 2010-05-06



Que sont parents et bébés devenus ?

Editeur(s) : Erès

ISBN : 978-2-7492-1219-7

Date : 2010-05-06



Vivre sans violences ? : dans les couples, les institutions, les écoles

Editeur(s) : Erès

ISBN : 978-2-7492-1216-6

Date : 2010-05-06

Pagination

- Page précédente Page précédente
- Page 1935
- Page 1936
- Page 1937
- Page 1938
- Page courante 1939
- Page 1940
- Page 1941
- Page 1942
- Page 1943
- Page suivante Page suivante