Parutions en region

34075 parutions



Sur le chemin de la sagesse : anthologie des Lettres à Lucilius

Auteur(s) : Sénèque

Editeur(s) : Rocher, Fondation Prince Pierre de Monaco

ISBN : 978-2-268-07001-8

Date : 2010-10-14

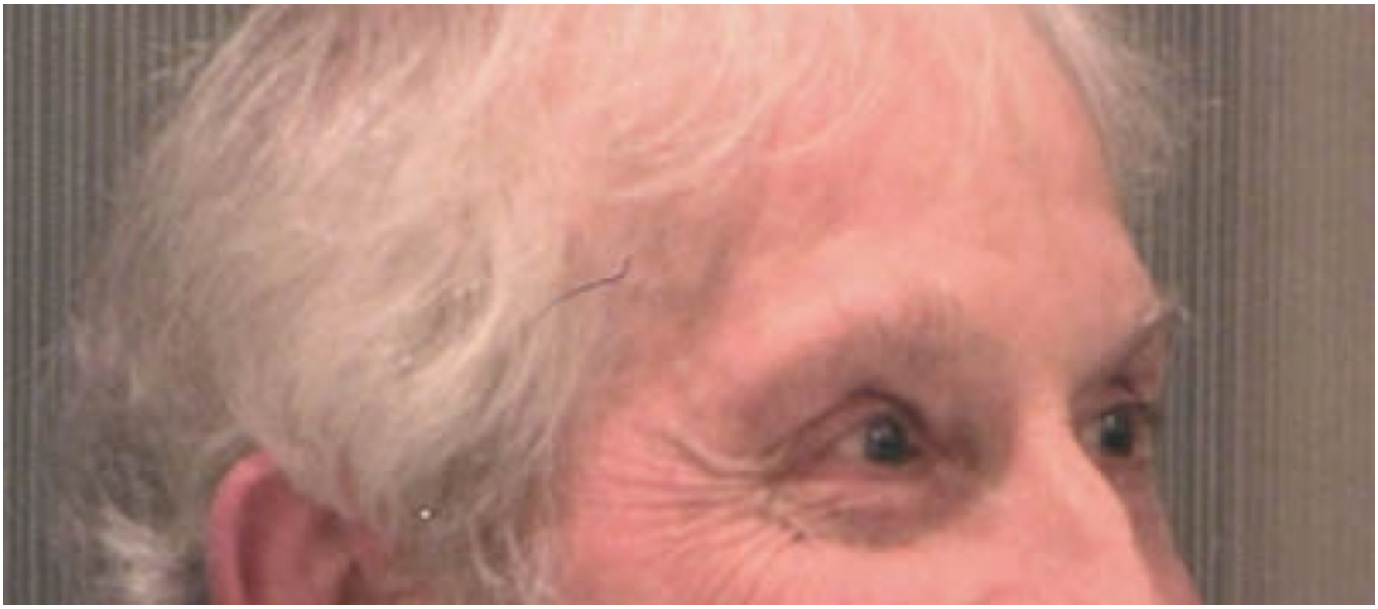

Une tâche infinie : fragments d'un projet politique européen

Auteur(s) : Philippe Herzog

Editeur(s) : Rocher, Desclée De Brouwer, Collège des Bernardins

ISBN : 978-2-268-07006-3

Date : 2010-10-14

Charles Melman

Nouvelles études sur l'hystérie

Auteur(s) : Charles Melman

Editeur(s) : Erès

ISBN : 978-2-7492-1290-6

Date : 2010-10-14



La peinture française en Allemagne, 1815-1870

Auteur(s) : France Nerlich

Editeur(s) : Maison des sciences de l'homme

ISBN : 978-2-7351-1252-4

Date : 2010-10-14



Comprendre pour mieux pratiquer l'ULM : cours théorique pour pilotes et instructeurs

Auteur(s) : Didier Horn

Editeur(s) : Cépaduès

ISBN : 978-2-85428-926-8

Date : 2010-10-14



L'invention de l'enfance inadaptée : l'exemple de Toulouse Saint-Simon (1950-1975)

Editeur(s) : Erès

ISBN : 978-2-7492-1289-0

Date : 2010-10-14

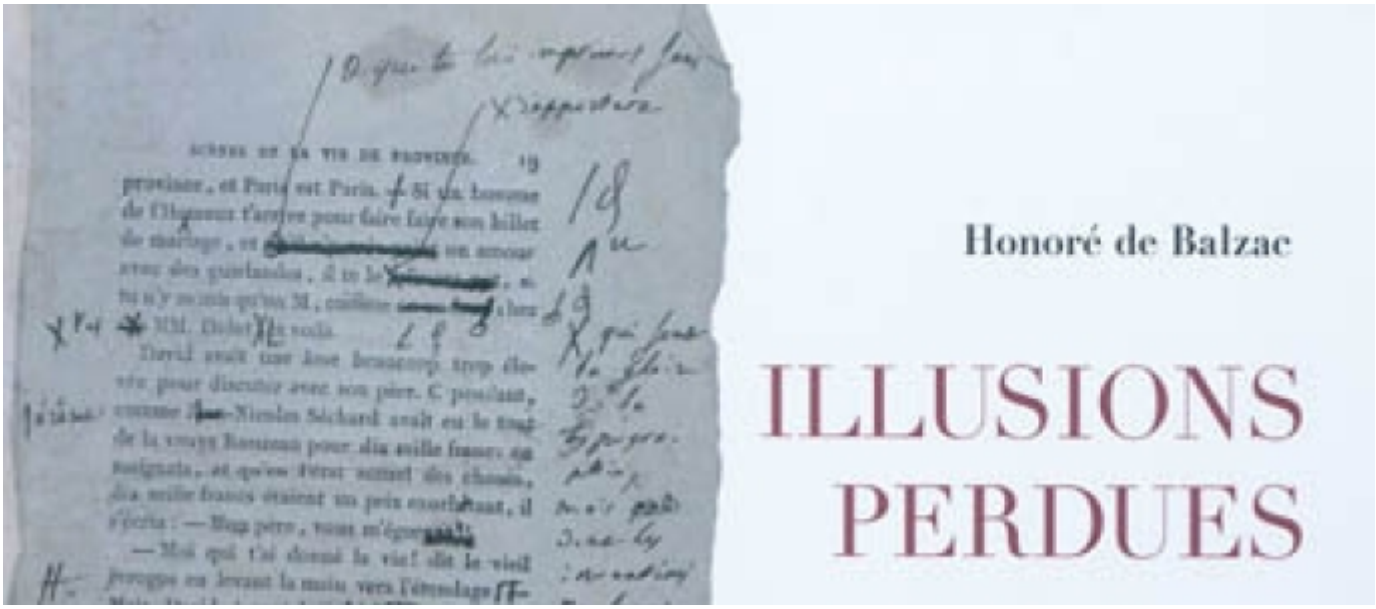

Illusions perdues : Les deux poètes, du manuscrit à l'édition Furne corrigée

Auteur(s) : Honoré de Balzac

Editeur(s) : Verdier

ISBN : 978-2-86432-576-5

Date : 2010-10-14



Les ailes de plomb : Milan, 15 décembre 1969

Auteur(s) : Adriano Sofri

Editeur(s) : Verdier

ISBN : 978-2-86432-618-2

Date : 2010-10-14



Dans les coulisses du social : théâtre de l'opprimé et travail social

Auteur(s) : Mado Chatelain

Editeur(s) : Erès

ISBN : 2-7492-1292-8

Date : 2010-10-14

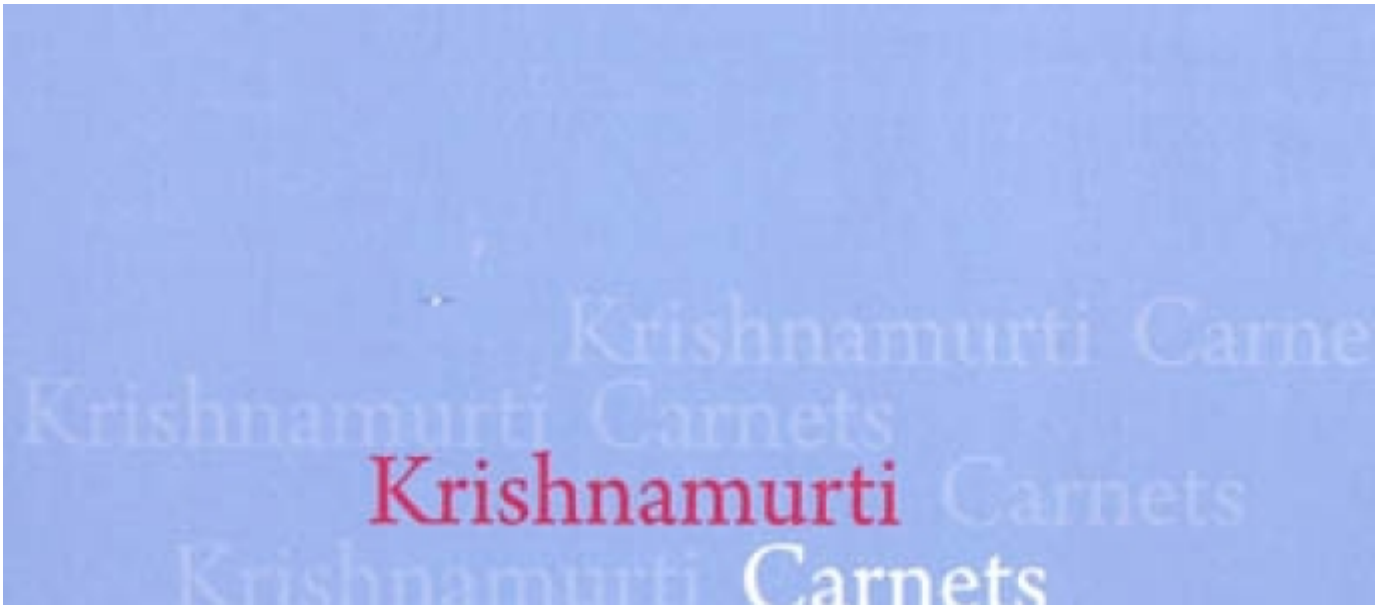

Carnets

Auteur(s) : Jiddu Krishnamurti

Editeur(s) : Rocher

ISBN : 978-2-268-07005-6

Date : 2010-10-14



Que font les sorcières quand elles ne font pas peur aux enfants

Auteur(s) : Céline Lamour-Crochet, Olivier Daumas

Editeur(s) : Bilboquet

ISBN : 978-2-84181-318-6

Date : 2010-10-14



Enjeux et dilemmes de l'autonomie : une expérience d'autoformation à l'université : étude de cas

Editeur(s) : Maison des sciences de l'homme

ISBN : 978-2-7351-1305-7

Date : 2010-10-14

Pagination

- Page précédente Page précédente
- Page 1900
- Page 1901
- Page 1902
- Page 1903
- Page courante 1904
- Page 1905
- Page 1906
- Page 1907
- Page 1908
- Page suivante Page suivante