Parutions en region

34075 parutions

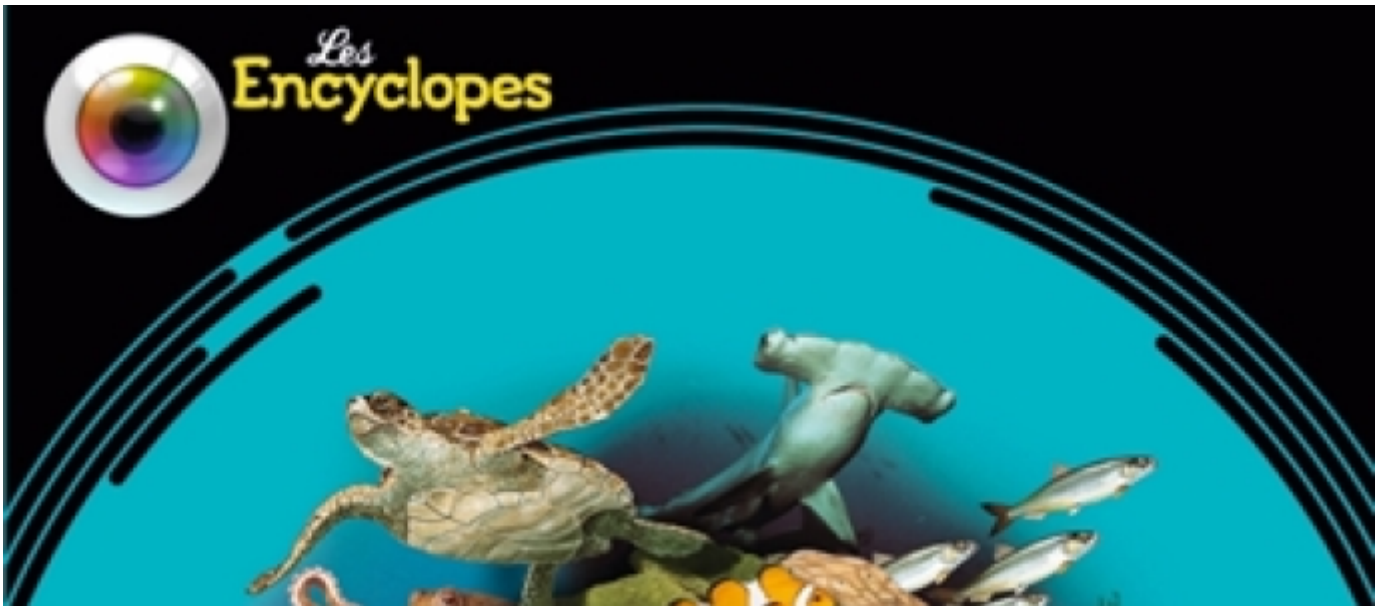

Animaux des mers et des océans

Auteur(s) : Renée Lebloas-Julienne

Editeur(s) : Milan jeunesse

ISBN : 978-2-7459-4872-4

Date : 2011-03-09



Petites bêtes des jardins

Auteur(s) : Léon Rogez

Editeur(s) : Milan jeunesse

ISBN : 978-2-7459-4787-1

Date : 2011-03-09



Elever des petites bêtes

Auteur(s) : Léon Rogez, Frédéric Pillot

Editeur(s) : Milan jeunesse

ISBN : 2-7459-4791-5

Date : 2011-03-09



Le dernier jour d'un condamné

Auteur(s) : Victor Hugo

Editeur(s) : Flammarion

ISBN : 978-2-08-126105-1

Date : 2011-03-09



Les boucliers de Mars. Volume 1, Casus belli

Auteur(s) : Gilles Chaillet, Gine

Editeur(s) : Glénat

ISBN : 978-2-7234-7156-5

Date : 2011-03-09

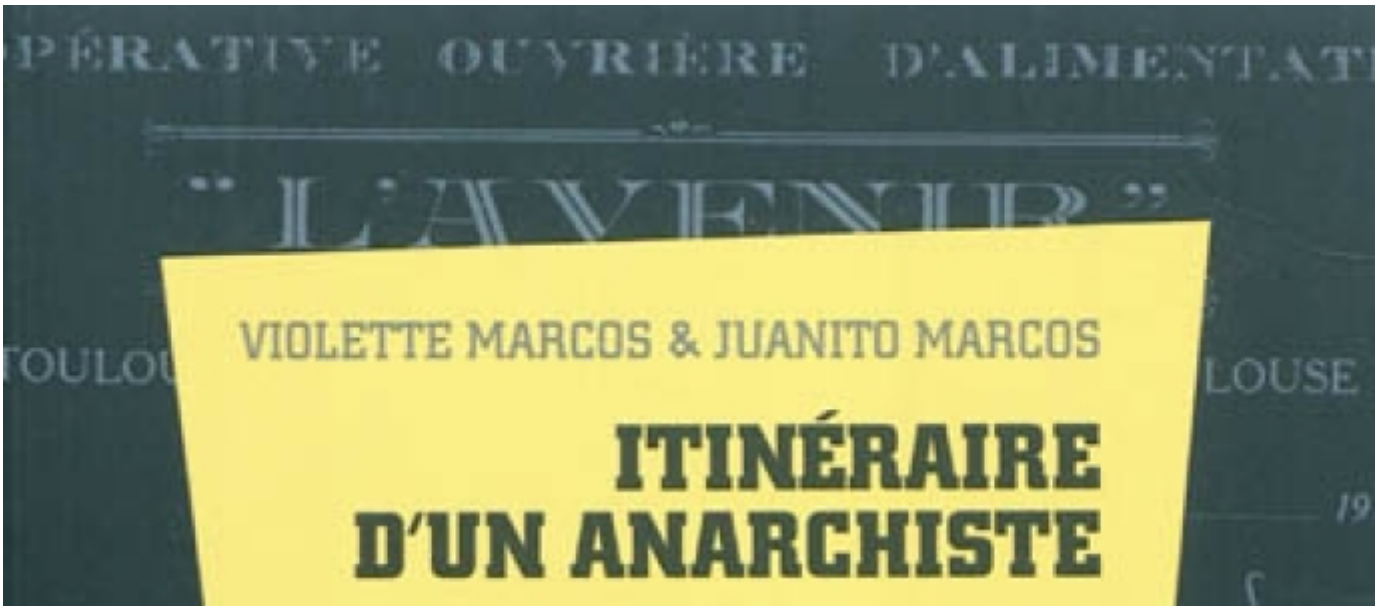

Itinéraire d'un anarchiste : Alphonse Tricheux (1880-1957)

Auteur(s) : Violette Alvarez Marcos, Juanito Marcos

Editeur(s) : Loubatières

ISBN : 978-2-86266-636-5

Date : 2011-03-08

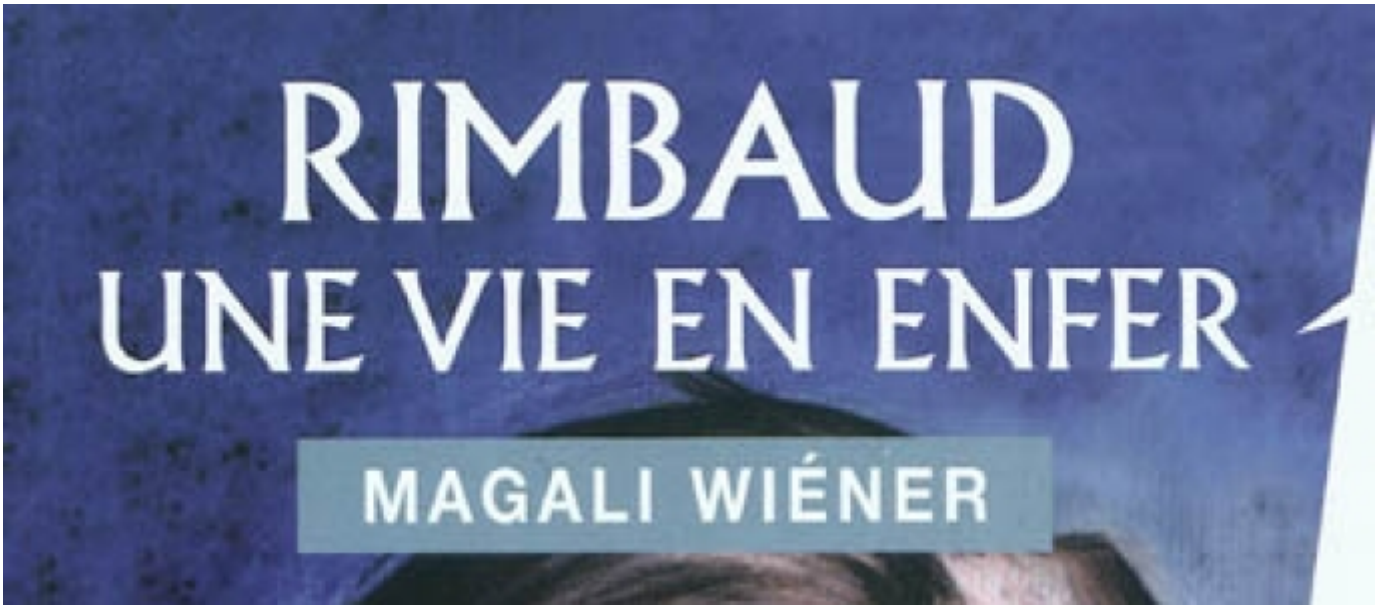

Rimbaud, une vie en enfer

Auteur(s) : Magali Wiéner

Editeur(s) : Encre bleue éditeur

ISBN : 978-2-84379-518-3

Date : 2011-03-08

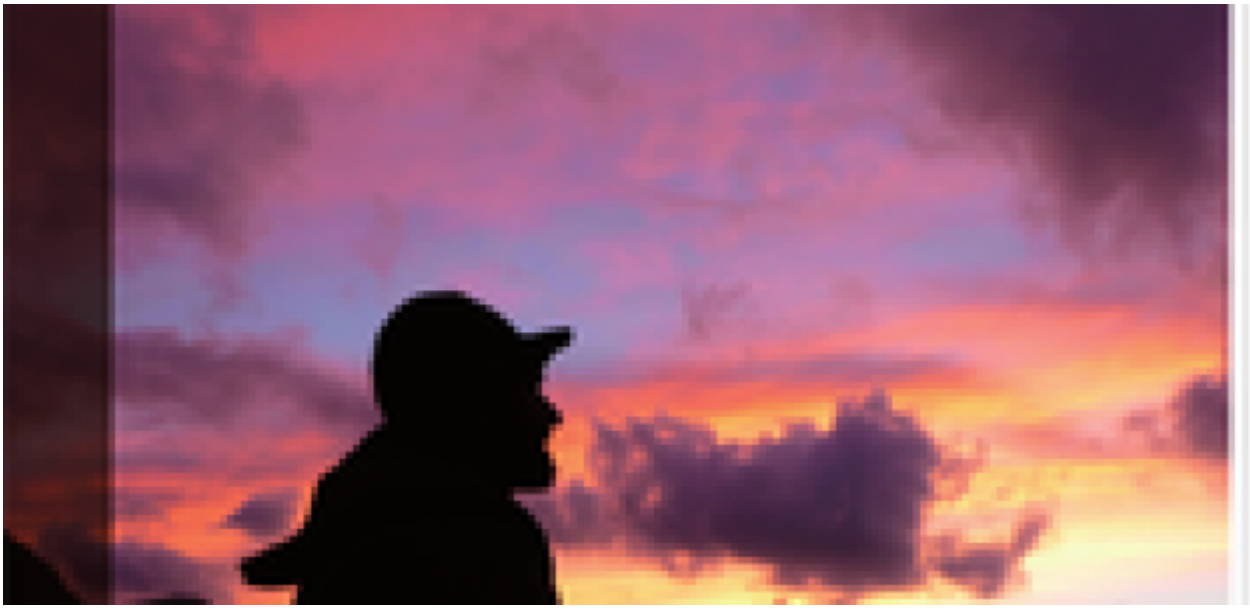

Les alpages à l'épreuve des loups : pratiques de bergers entre agri-environnement et prédateur protégé

Auteur(s) : Marc Vincent

Editeur(s) : Maison des sciences de l'homme, Quae

ISBN : 978-2-7592-0869-2

Date : 2011-03-07

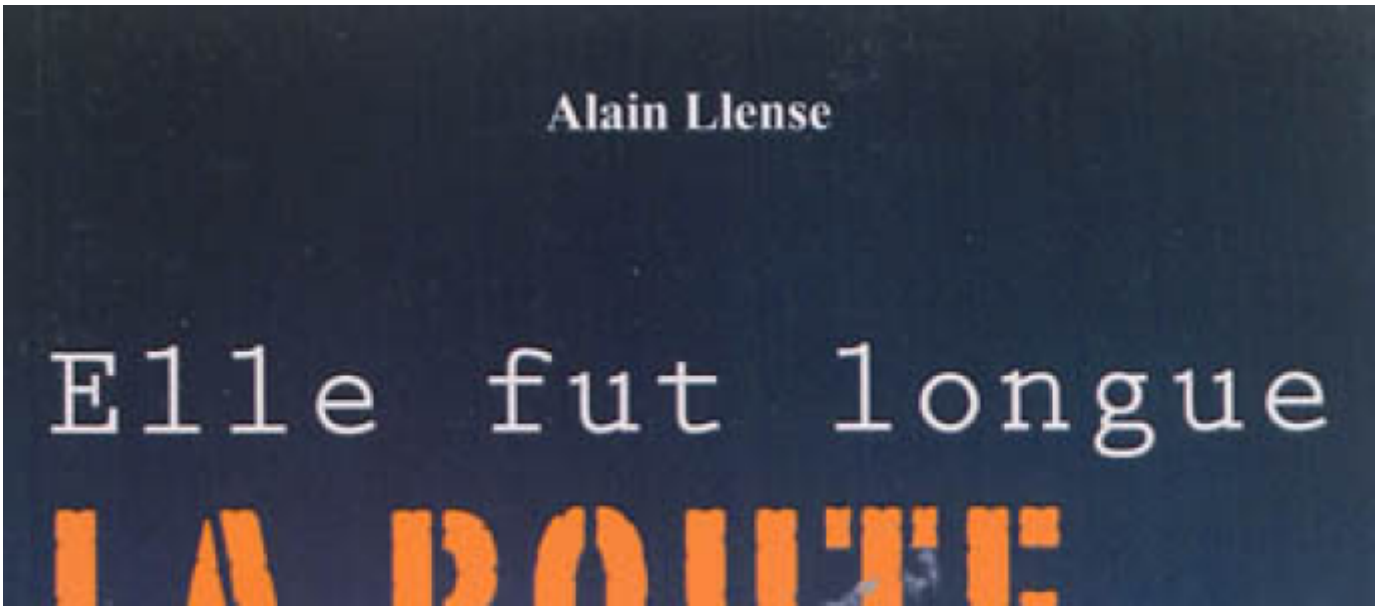

Elle fut longue la route...

Auteur(s) : Alain Llense

Editeur(s) : Talaia

ISBN : 978-2-917859-19-3

Date : 2011-03-07



Georges Brassens : auprès de son âme

Auteur(s) : Bernard Lonjon

Editeur(s) : Textuel, INA

ISBN : 978-2-84597-414-2

Date : 2011-03-05



Good morning, Mister Paprika !

Auteur(s) : Lucie Land

Editeur(s) : Sarbacane

ISBN : 978-2-84865-442-3

Date : 2011-03-05



Dolko. Vol. 2. Le triomphe du pirate

Auteur(s) : Jean-Paul Tapie

Editeur(s) : H & O

ISBN : 978-2-84547-229-7

Date : 2011-03-04

Pagination

- Page précédente Page précédente
- Page 1858
- Page 1859
- Page 1860
- Page 1861
- Page courante 1862
- Page 1863
- Page 1864
- Page 1865
- Page 1866
- Page suivante Page suivante