Parutions en region

34075 parutions

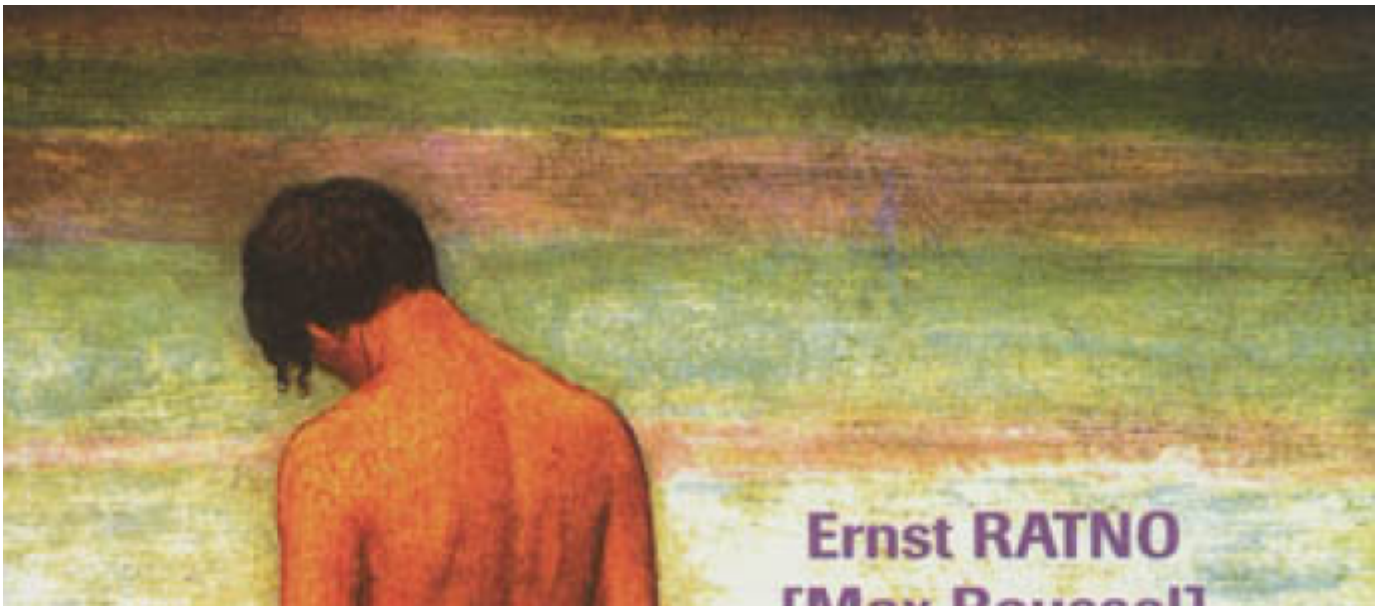

Ne sont pas morts tous les sadiques

Auteur(s) : Max Roussel

Editeur(s) : GayKitschCamp

ISBN : 978-2-908050-80-6

Date : 2012-09-20



Droit au but !. Volume 9, Nino & son meilleur ennemi

Auteur(s) : Thierry Agnello

Editeur(s) : Hugo BD

ISBN : 978-2-7556-0963-9

Date : 2012-09-20

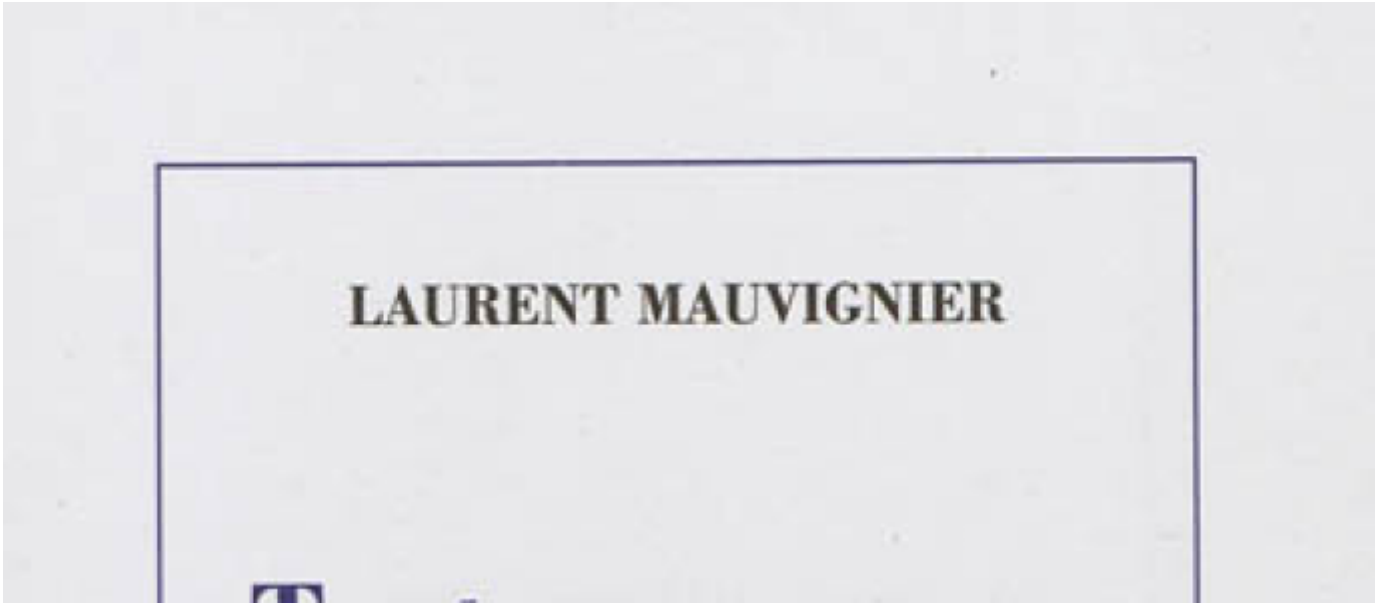

Tout mon amour

Auteur(s) : Laurent Mauvignier

Editeur(s) : Minuit

ISBN : 978-2-7073-2245-6

Date : 2012-09-20



Les sept défis de Vatican II

Auteur(s) : Jean-Marie Vezin, Laurent Villemin

Editeur(s) : Desclée De Brouwer

ISBN : 978-2-220-06456-7

Date : 2012-09-20



Jérémie, reviens ! : ils sont devenus fous !

Auteur(s) : Emmanuel Lafont

Editeur(s) : Desclée De Brouwer

ISBN : 978-2-220-06469-7

Date : 2012-09-20



La lumière noire du suicide

Auteur(s) : Hélène Genet, Didier Martz

Editeur(s) : Erès

ISBN : 978-2-7492-3366-6

Date : 2012-09-20



Chutes libres

Auteur(s) : Danielle Boissé

Editeur(s) : les Presses littéraires

ISBN : 978-2-35073-483-5

Date : 2012-09-20

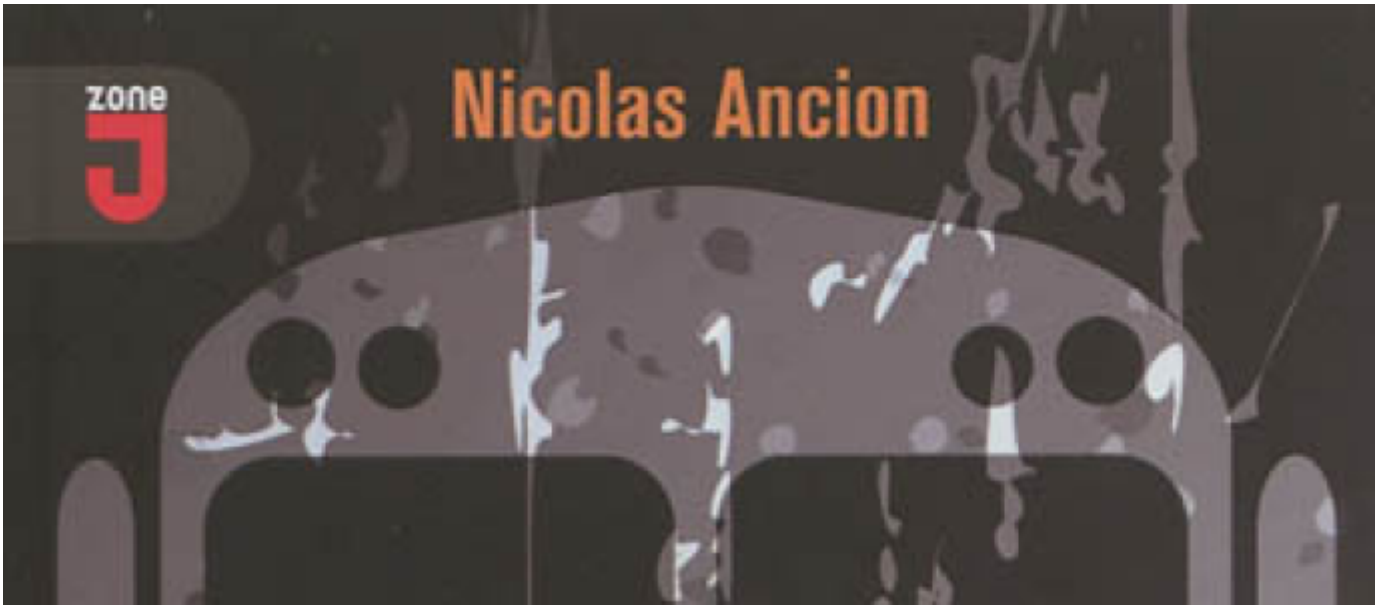

Le garçon qui avait mangé un bus

Auteur(s) : Nicolas Ancion

Editeur(s) : Mijade

ISBN : 978-2-87423-086-8

Date : 2012-09-20



La saison des singes

Auteur(s) : Sylvie Denis

Editeur(s) : Atalante

ISBN : 2-84172-606-1

Date : 2012-09-20



Le roman du rock

Auteur(s) : Nicolas Ungemuth

Editeur(s) : Rocher

ISBN : 978-2-268-07423-8

Date : 2012-09-20



Espaces et sociétés. n° 150, Vers la ville insulaire ?

Editeur(s) : Erès

ISBN : 978-2-7492-3373-4

Date : 2012-09-20



Jalons pour une pratique psychocorporelle : structures, étayage, mouvement et relation

Auteur(s) : Benoît Lesage

Editeur(s) : Erès

ISBN : 978-2-7492-3369-7

Date : 2012-09-20

Pagination

- Page précédente Page précédente
- Page 1692
- Page 1693
- Page 1694
- Page 1695
- Page courante 1696
- Page 1697
- Page 1698
- Page 1699
- Page 1700
- Page suivante Page suivante