Parutions en region

34019 parutions

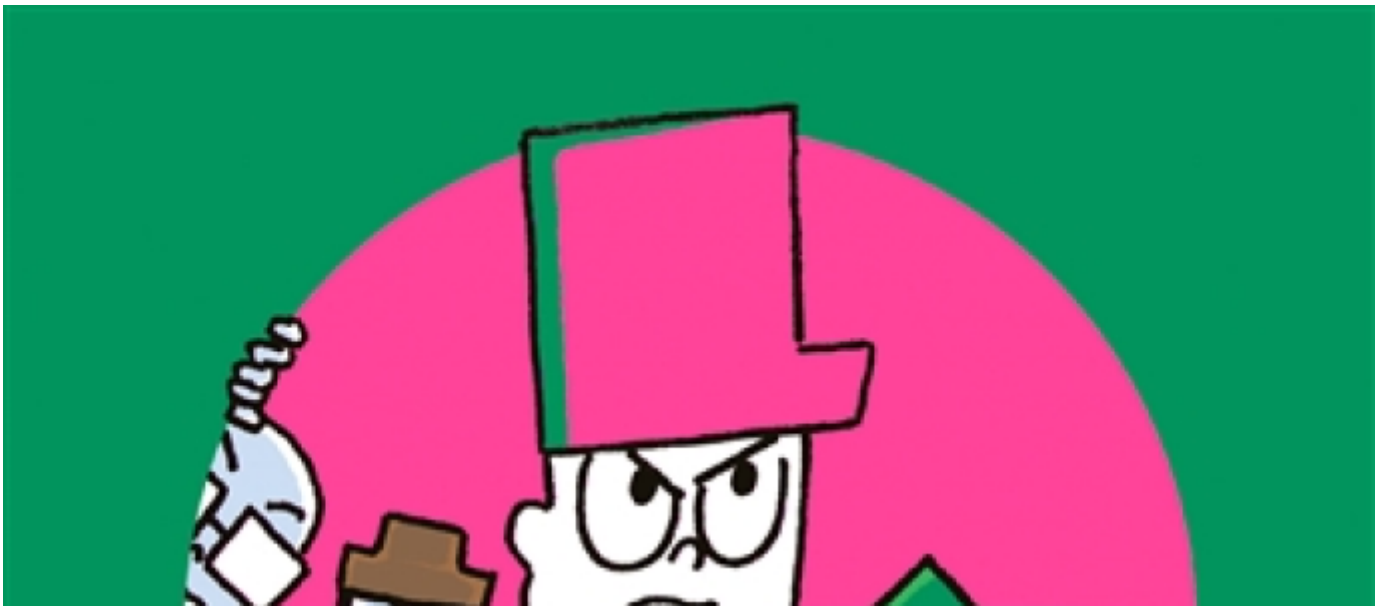

Détective Kahn contre les Blancs-Becs

Auteur(s) : Min-Seok Ha

Editeur(s) : Misma

ISBN : 978-2-494740-16-7

Date : 2025-03-05



Mes cinq sens

Auteur(s) : Anne Blanchard, Ilaria Falorsi

Editeur(s) : Milan jeunesse

ISBN : 978-2-408-05103-7

Date : 2025-03-05



Les oublieux

Auteur(s) : Antonio Da Silva

Editeur(s) : Rouergue

ISBN : 978-2-8126-2691-3

Date : 2025-03-05



Un corps pour deux : petite philosophie de la grossesse

Auteur(s) : Marie Leborgne Lucas

Editeur(s) : Desclée De Brouwer

ISBN : 978-2-220-09883-8

Date : 2025-03-05



Le continent masculin

Auteur(s) : Marin de Viry

Editeur(s) : Rocher

ISBN : 978-2-268-11163-6

Date : 2025-03-05



La tarte aux lettres

Auteur(s) : Donatienne Ranc

Editeur(s) : Oui dire éditions

ISBN : 978-2-37611-077-4

Date : 2025-03-05



J'élève mon chat

Auteur(s) : Stéphane Frattini

Editeur(s) : Milan jeunesse

ISBN : 978-2-408-05398-7

Date : 2025-03-05



Le Clackity. Vol. 3. L'endroit le plus isolé du monde

Auteur(s) : Lora Senf

Editeur(s) : Milan jeunesse

ISBN : 978-2-408-04921-8

Date : 2025-03-05



Vasco, pirate malgré lui. Vol. 1. A l'abordage !

Auteur(s) : Chrysostome Gourio

Editeur(s) : Casterman

ISBN : 978-2-203-29002-0

Date : 2025-03-05



Mystères en Lot-et-Garonne : l'enfant sacré

Auteur(s) : Muriel Carchon

Editeur(s) : La Geste

ISBN : 979-10-353-2591-6

Date : 2025-03-04



[Sherlock Holmes et les mystères du Lot-et-Garonne : une enquête inédite de Sherlock Holmes]

Auteur(s) : Yves Carchon

Editeur(s) : La Geste

ISBN : 979-10-353-2573-2

Date : 2025-03-04

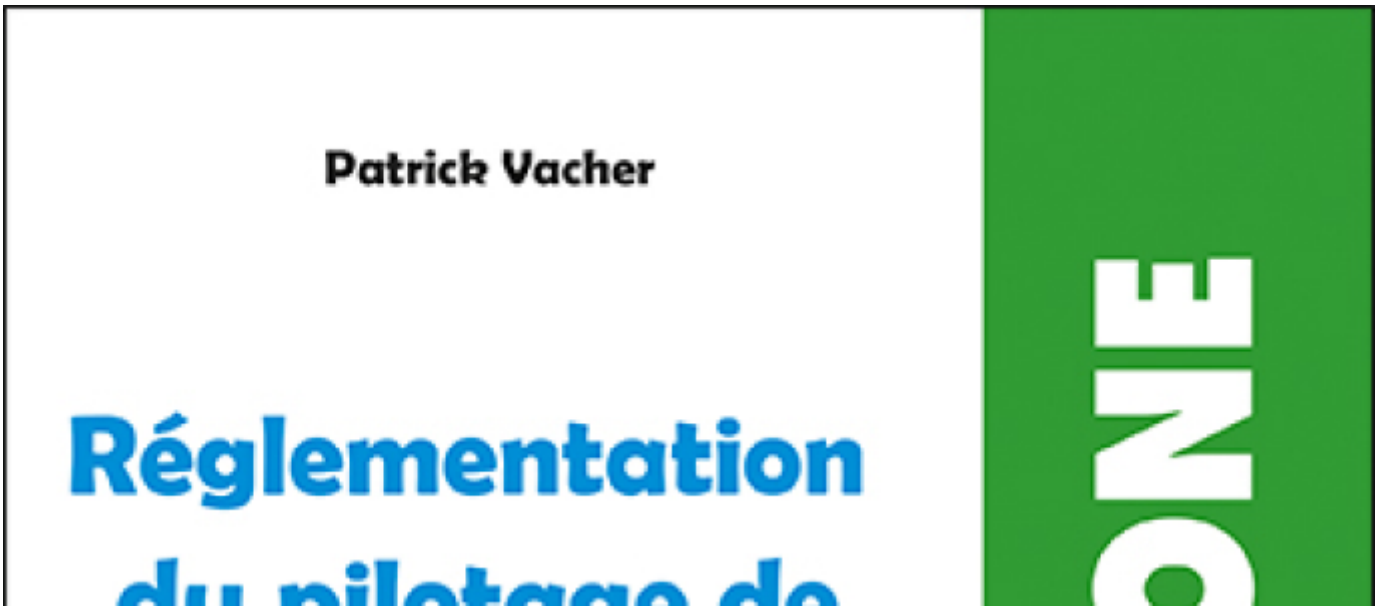

Réglementation du pilotage de drones

Auteur(s) : Patrick Vacher

Editeur(s) : Cépaduès

ISBN : 978-2-38395-148-3

Date : 2025-03-03

Pagination

- Page précédente Page précédente
- Page 152
- Page 153
- Page 154
- Page 155
- Page courante 156
- Page 157
- Page 158
- Page 159
- Page 160
- Page suivante Page suivante