Parutions en region

34019 parutions



Tolosa urbex

Auteur(s) : Josiane Saint-Laurent

Editeur(s) : les Presses littéraires

ISBN : 979-10-310-1577-4

Date : 2025-03-05



Electrosensibles

Auteur(s) : Damien Ribeiro

Editeur(s) : Rouergue

ISBN : 978-2-8126-2668-5

Date : 2025-03-05



Gaspard et la légende du chien-garou

Auteur(s) : Aldebert, Florent Bégu

Editeur(s) : Glénat Jeunesse

ISBN : 978-2-344-05761-2

Date : 2025-03-05



Manuel de l'ingénieur du XXIe siècle

Auteur(s) : Campus de la transition (Forges, Seine-et-Marne)

Editeur(s) : Les Liens qui libèrent

ISBN : 979-10-209-2301-1

Date : 2025-03-05



Hemingway & Martha Gellhorn

Auteur(s) : Amazing Améziane

Editeur(s) : Rocher

ISBN : 978-2-268-11142-1

Date : 2025-03-05



A table, mon petit loup ! : un livre à toucher

Auteur(s) : Charlotte Ameling

Editeur(s) : Milan jeunesse

ISBN : 978-2-408-05270-6

Date : 2025-03-05



Le Christ nu et cru : une spiritualité du dessaisissement

Auteur(s) : Alberto Fabio Ambrosio

Editeur(s) : Desclée De Brouwer

ISBN : 978-2-220-09880-7

Date : 2025-03-05

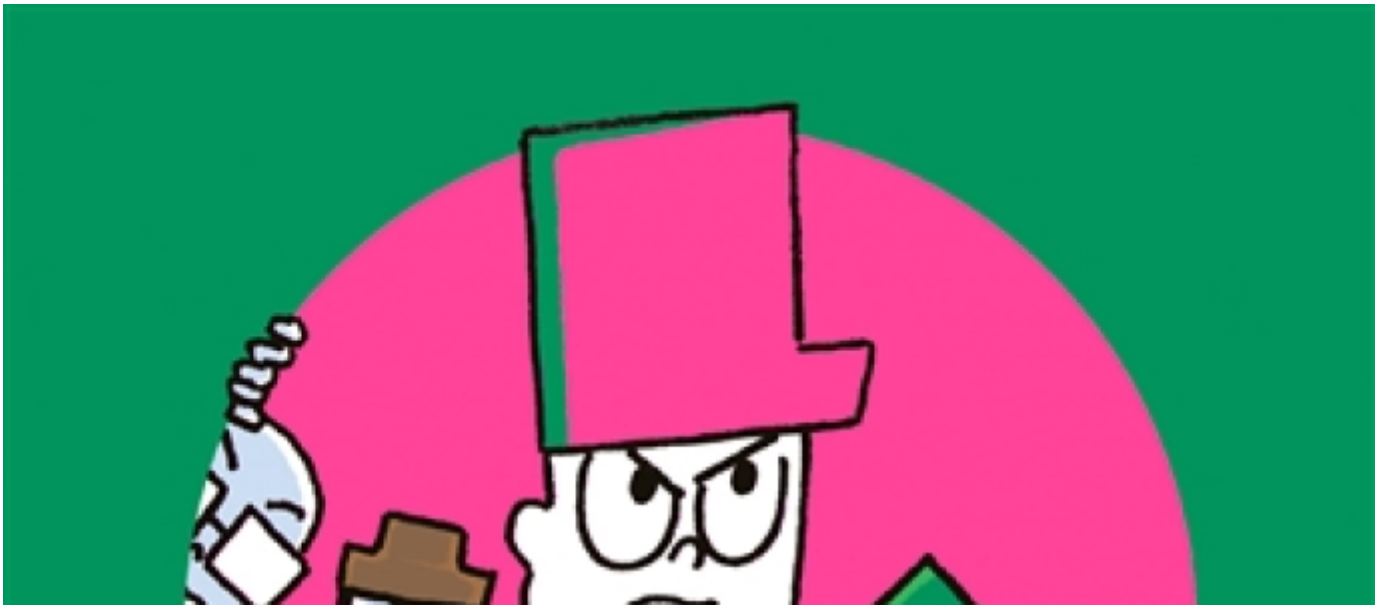

Détective Kahn contre les Blancs-Becs

Auteur(s) : Min-Seok Ha

Editeur(s) : Misma

ISBN : 978-2-494740-16-7

Date : 2025-03-05



Mes cinq sens

Auteur(s) : Anne Blanchard, Ilaria Falorsi

Editeur(s) : Milan jeunesse

ISBN : 978-2-408-05103-7

Date : 2025-03-05



Les oublieux

Auteur(s) : Antonio Da Silva

Editeur(s) : Rouergue

ISBN : 978-2-8126-2691-3

Date : 2025-03-05

MARIE
LEBORGNE LUCAS

Un corps pour deux : petite philosophie de la grossesse

Auteur(s) : Marie Leborgne Lucas

Editeur(s) : Desclée De Brouwer

ISBN : 978-2-220-09883-8

Date : 2025-03-05



Le continent masculin

Auteur(s) : Marin de Viry

Editeur(s) : Rocher

ISBN : 978-2-268-11163-6

Date : 2025-03-05

Pagination

- Page précédente Page précédente
- Page 151
- Page 152
- Page 153
- Page 154
- Page courante 155
- Page 156
- Page 157
- Page 158
- Page 159
- Page suivante Page suivante