Parutions en region

26463 parutions

Les mythes fondateurs de Gilgamesh à Noé

Auteur(s) : Nicole Vray

Editeur(s) : Desclée De Brouwer

ISBN : 978-2-220-06497-0

Date : 2012-11-16

LINÉATURE

Linéature

Auteur(s) : Pascal Poyet

Editeur(s) : Eric Pesty éditeur

ISBN : 2-917786-15-9

Date : 2012-11-16

Y a-t-il des psychanalystes sans-culottes ? : philosophie, psychanalyse et politique

Auteur(s) : Bernard Baas

Editeur(s) : Erès, Arcanes

ISBN : 978-2-7492-3466-3

Date : 2012-11-15

De l'art et du bienfait de ne pas dormir

Auteur(s) : Christian Doumet

Editeur(s) : Fata Morgana

ISBN : 978-2-85194-851-9

Date : 2012-11-15

L'artillerie moderne

Auteur(s) : Charles-Lucien Huard

Editeur(s) : Decoopman

ISBN : 978-2-917254-74-5

Date : 2012-11-15

Enfants placés, déplacés, replacés : parcours en protection de l'enfance

Auteur(s) : Emilie Potin

Editeur(s) : Erès

ISBN : 978-2-7492-3469-4

Date : 2012-11-15

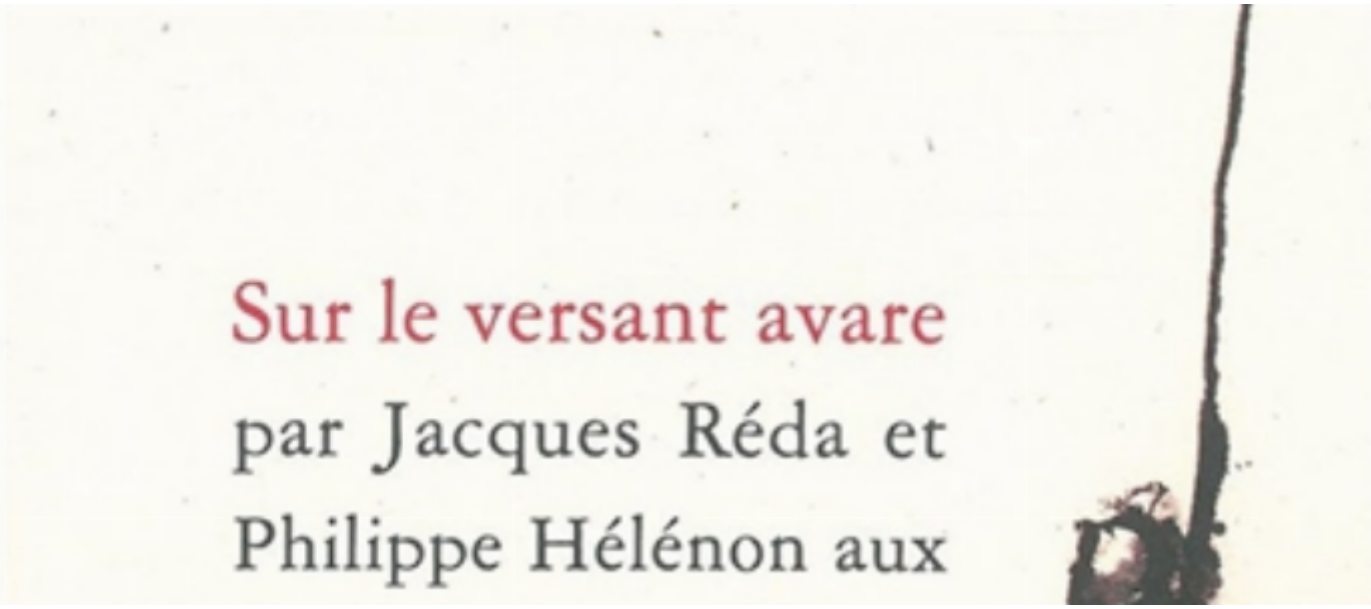

Sur le versant avare

Auteur(s) : Jacques Réda, Philippe Hélénon

Editeur(s) : Fata Morgana

ISBN : 978-2-85194-852-6

Date : 2012-11-15

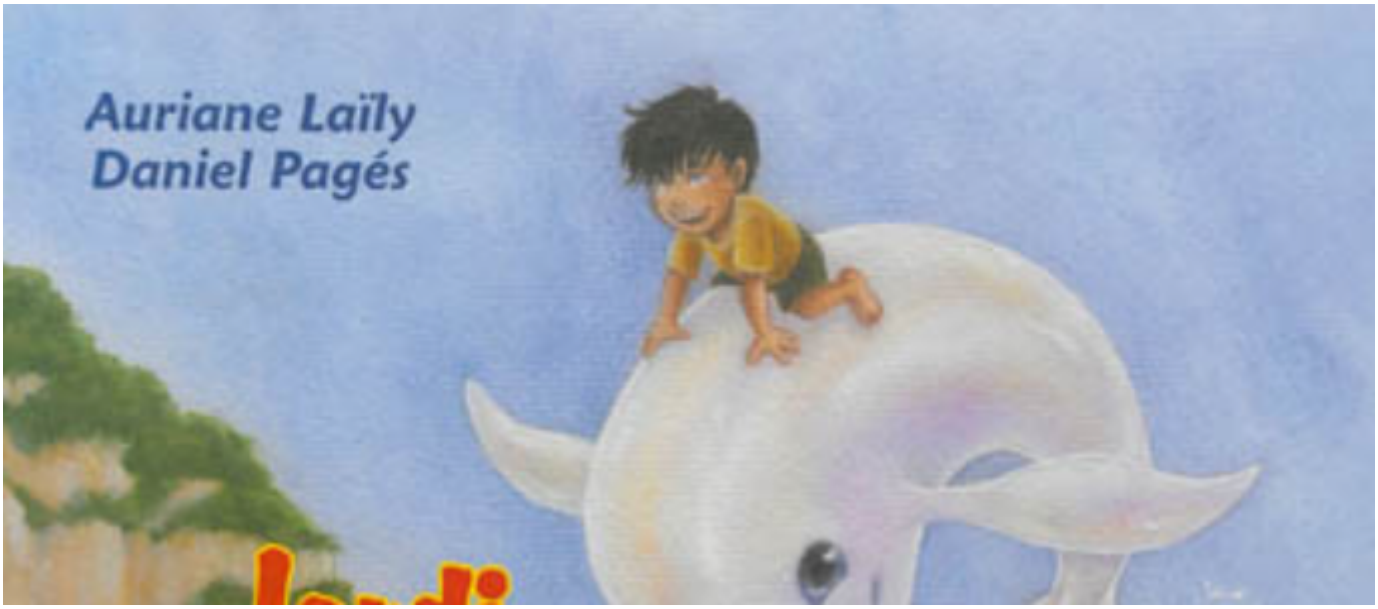

Jordi Pescaluna

Auteur(s) : Auriane Laïly, Daniel Pagés

Editeur(s) : L'ametlièr

ISBN : 978-2-9535860-2-2

Date : 2012-11-15

Mes découvertes au Mexique : et dans l'Amérique du Centre

Auteur(s) : Désiré Charnay

Editeur(s) : Decoopman

ISBN : 978-2-917254-73-8

Date : 2012-11-15

La damoiselle d'Aguilar

Auteur(s) : Hélène Legrais

Editeur(s) : Cap Béar Editions

ISBN : 978-2-35066-098-1

Date : 2012-11-15

Terrains d'écrivains : littérature et ethnographie

Editeur(s) : Anacharsis

ISBN : 978-2-914777-77-3

Date : 2012-11-15

La société des super-héros : économie, sociologie, politique

Auteur(s) : Jean-Philippe Zanco

Editeur(s) : Ellipses

ISBN : 978-2-7298-7341-7

Date : 2012-11-15

Pagination

- Page précédente Page précédente
- Page 1336
- Page 1337
- Page 1338
- Page 1339
- Page courante 1340
- Page 1341
- Page 1342
- Page 1343
- Page 1344
- Page suivante Page suivante