Parutions en region

26546 parutions

La splendeur du Pingouin

Auteur(s) : Gregg Hurwitz, Jason Aaron

Editeur(s) : Urban comics

ISBN : 978-2-36577-236-5

Date : 2013-07-05

Mon pépé

Auteur(s) : Ingrid Chabbert, Annette Boisnard

Editeur(s) : Des ronds dans l'O

ISBN : 2-917237-48-1

Date : 2013-07-04

Le roman du masque de fer ou Le secret de Douvres

Auteur(s) : Michel Ruffin

Editeur(s) : Rocher

ISBN : 978-2-268-07530-3

Date : 2013-07-04

Entre ciel et mère : Marine Bayer

Auteur(s) : Jean-Marie Le Méné

Editeur(s) : Rocher

ISBN : 978-2-268-07539-6

Date : 2013-07-04

Allergies : les solutions naturelles

Auteur(s) : Brigitte Karleskind

Editeur(s) : T. Souccar

ISBN : 978-2-36549-041-2

Date : 2013-07-04

Arthrose : les solutions naturelles pour vos articulations

Auteur(s) : Philippe Veroli

Editeur(s) : T. Souccar

ISBN : 978-2-36549-042-9

Date : 2013-07-04

Ohé matelot !

Auteur(s) : Ingrid Chabbert, Gaëlle Berthelet

Editeur(s) : Beluga

ISBN : 978-2-84346-614-4

Date : 2013-07-04

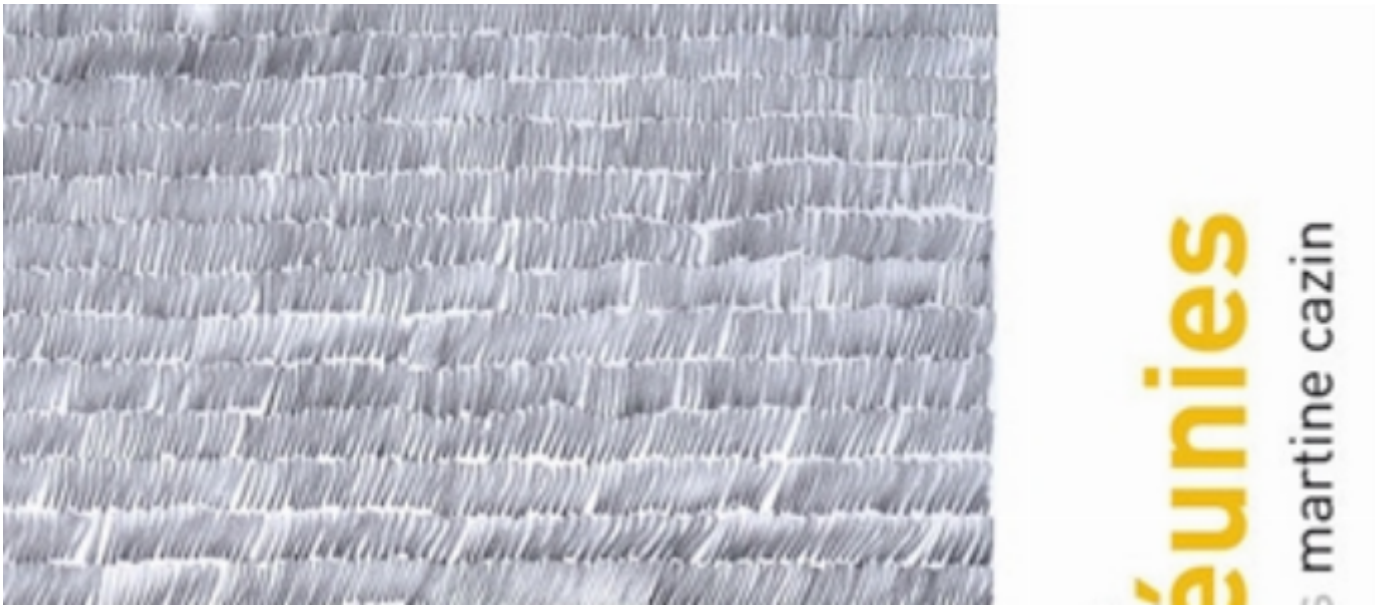

Voix réunies

Auteur(s) : Antonio Porchia

Editeur(s) : Erès

ISBN : 978-2-7492-3834-0

Date : 2013-07-04

Scotland Yard. Volume 2, Poupées de sang

Auteur(s) : Dobbs, Stéphane Perger

Editeur(s) : Soleil

ISBN : 978-2-302-02563-9

Date : 2013-07-03

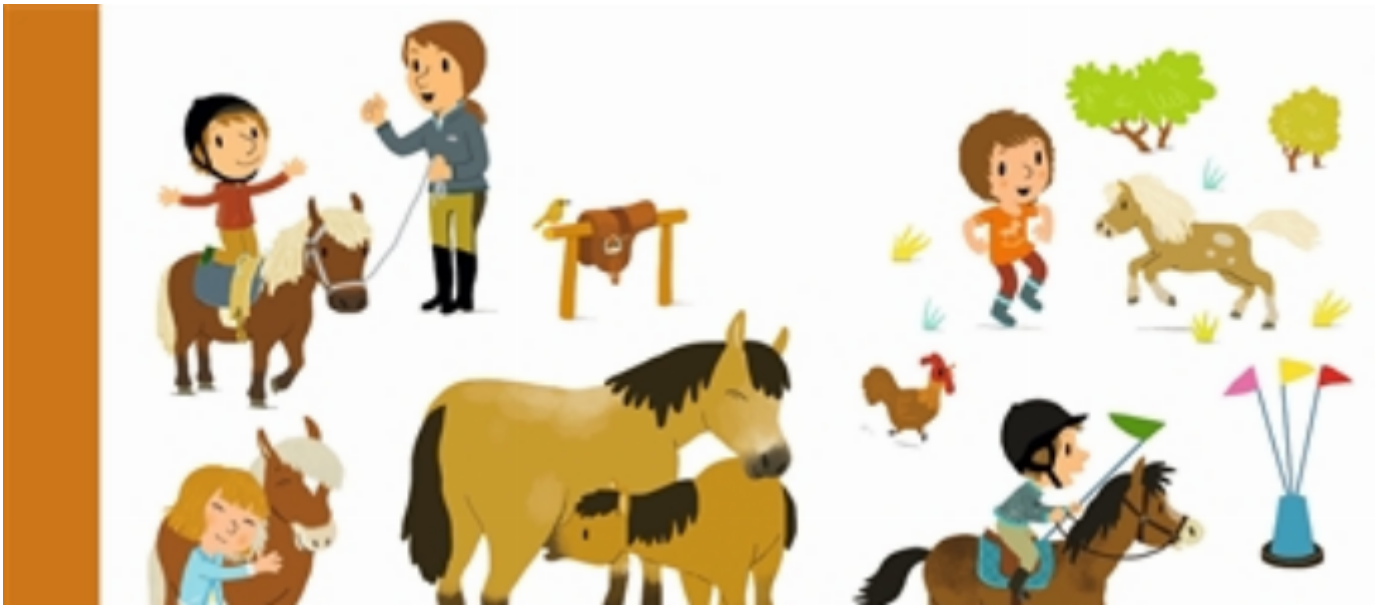

Poneys et chevaux

Auteur(s) : Marie Brossoni

Editeur(s) : Milan jeunesse

ISBN : 978-2-7459-6169-3

Date : 2013-07-03

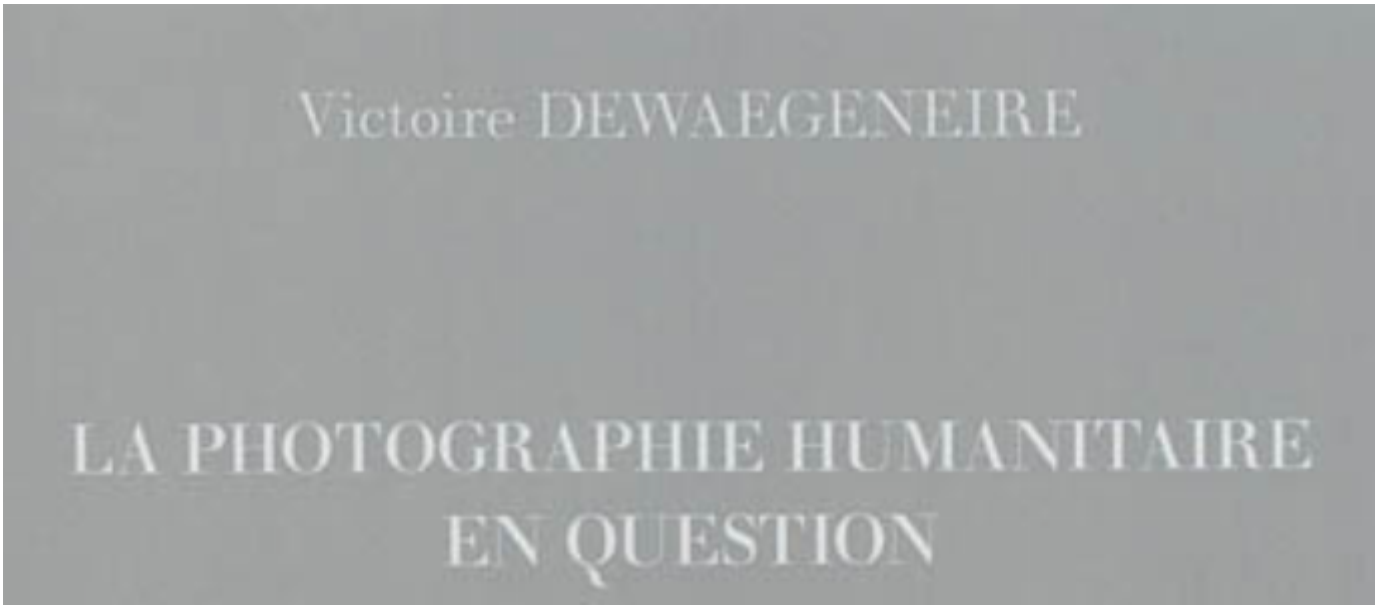

La photographie humanitaire en question : entre éthique du photographe et loi du tapage médiatique

Auteur(s) : Victoire Dewaegeneire

Editeur(s) : L'Harmattan

ISBN : 978-2-336-29904-4

Date : 2013-07-02

Bâtisseurs et artisans : Jean Vilar et Antoine Vitez, Jack Ralite et Robin Renucci : récit théâtral et entretiens

Auteur(s) : Evelyne Loew

Editeur(s) : Ed. de l'attribut

ISBN : 978-2-916002-24-8

Date : 2013-07-01

Pagination

- Page précédente Page précédente
- Page 1282
- Page 1283
- Page 1284
- Page 1285
- Page courante 1286
- Page 1287
- Page 1288
- Page 1289
- Page 1290
- Page suivante Page suivante