Parutions en region

26800 parutions

Le braconnier du lac perdu

Auteur(s) : Peter May

Editeur(s) : Actes Sud

ISBN : 978-2-330-02695-0

Date : 2014-01-08

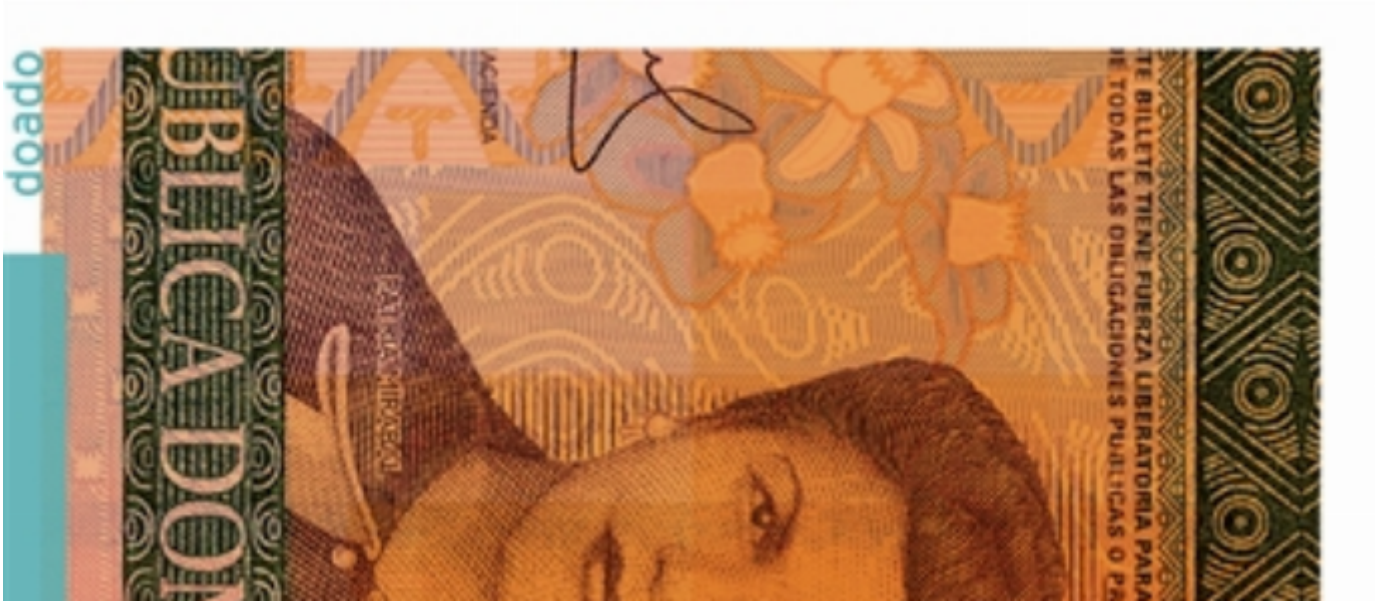

Les trois soeurs et le dictateur

Auteur(s) : Elise Fontenaille-N'Diaye

Editeur(s) : Rouergue

ISBN : 978-2-8126-0617-5

Date : 2014-01-08

Quatre soeurs. Volume 2, Hortense

Auteur(s) : Cati Baur

Editeur(s) : Rue de Sèvres

ISBN : 2-36981-049-1

Date : 2014-01-08

Des nouvelles du monde

Editeur(s) : Loubatières

ISBN : 2-86266-697-1

Date : 2014-01-08

Baignade surveillée

Auteur(s) : Guillaume Guéraud

Editeur(s) : Rouergue

ISBN : 978-2-8126-0615-1

Date : 2014-01-08

Du cinéma plein les yeux : affiches de façade peintes par André Azaïs

Editeur(s) : Loubatières, Cinémathèque de Toulouse

ISBN : 978-2-86266-700-3

Date : 2014-01-08

Barbe verte

Auteur(s) : Guillaume Guéraud

Editeur(s) : Sarbacane

ISBN : 978-2-84865-655-7

Date : 2014-01-08

Lorsque je me souviens... : poésies interrompues

Auteur(s) : Laurent Zunino

Editeur(s) : K'A

ISBN : 979-10-91435-08-6

Date : 2014-01-08

La dame blonde : une aventure d'Arsène Lupin

Auteur(s) : Maurice Leblanc

Editeur(s) : Encre bleue éditeur

ISBN : 978-2-84379-609-8

Date : 2014-01-07

Largevision découvertes. n° 44, Provence : la terre enchantée

Editeur(s) : Largevision éditions

ISBN : 979-10-243-0063-4

Date : 2014-01-07

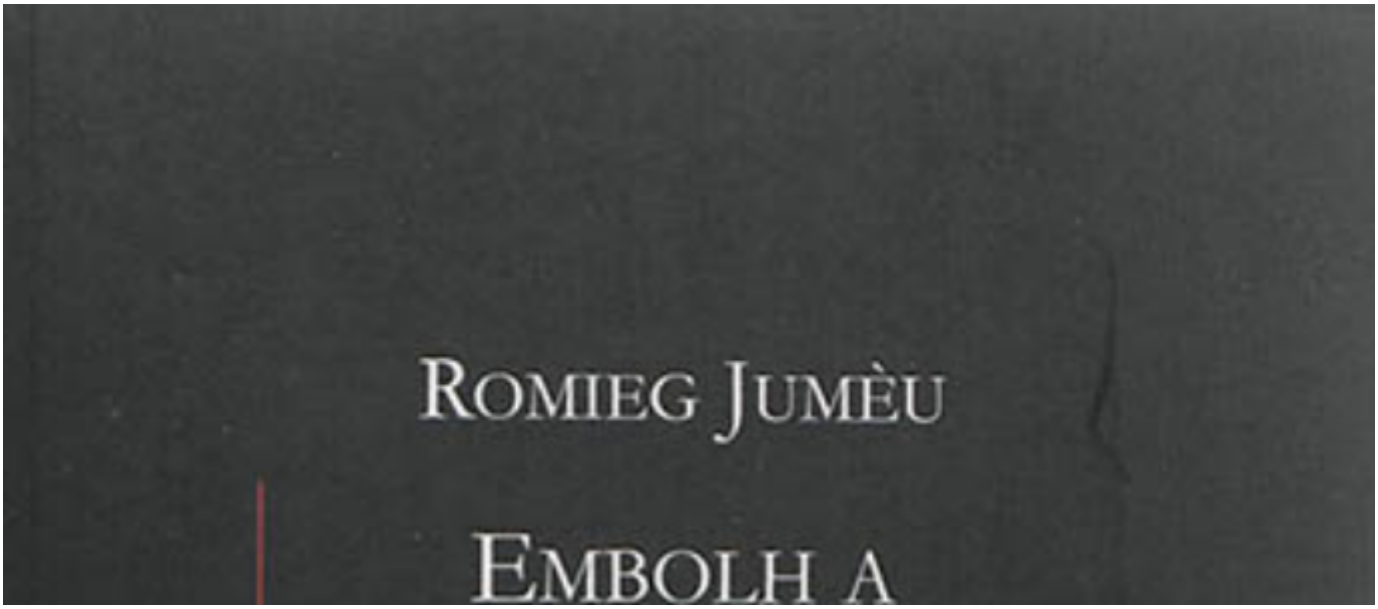

Embolh a malamosca

Auteur(s) : Romieg Jumèu

Editeur(s) : Institut d'études occitanes

ISBN : 978-2-85910-521-1

Date : 2014-01-07

Esquissas per un retrach de l'ombra : racontes

Auteur(s) : Magali Bizot-Dargent

Editeur(s) : Institut d'études occitanes

ISBN : 978-2-85910-524-2

Date : 2014-01-07

Pagination

- Page précédente Page précédente
- Page 1245
- Page 1246
- Page 1247
- Page 1248
- Page courante 1249
- Page 1250
- Page 1251
- Page 1252
- Page 1253
- Page suivante Page suivante