Parutions en region

34048 parutions



Une aventure de Séraphin Cantarel. Volume 2, Saint Michel, priez pour eux !

Auteur(s) : Eric Corbeyran, Michel Suro

Editeur(s) : Delcourt

ISBN : 978-2-7560-6233-4

Date : 2017-03-01

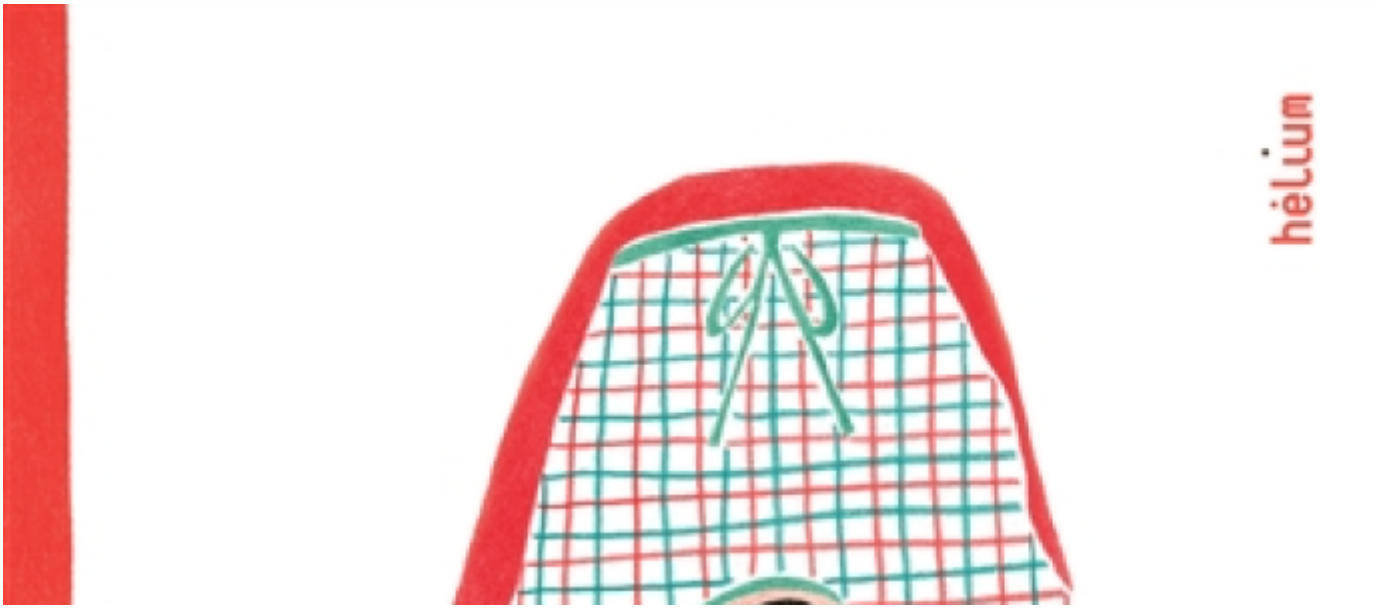

Le potager d'Alena

Auteur(s) : Sophie Vissière

Editeur(s) : Hélium

ISBN : 978-2-330-07516-3

Date : 2017-03-01

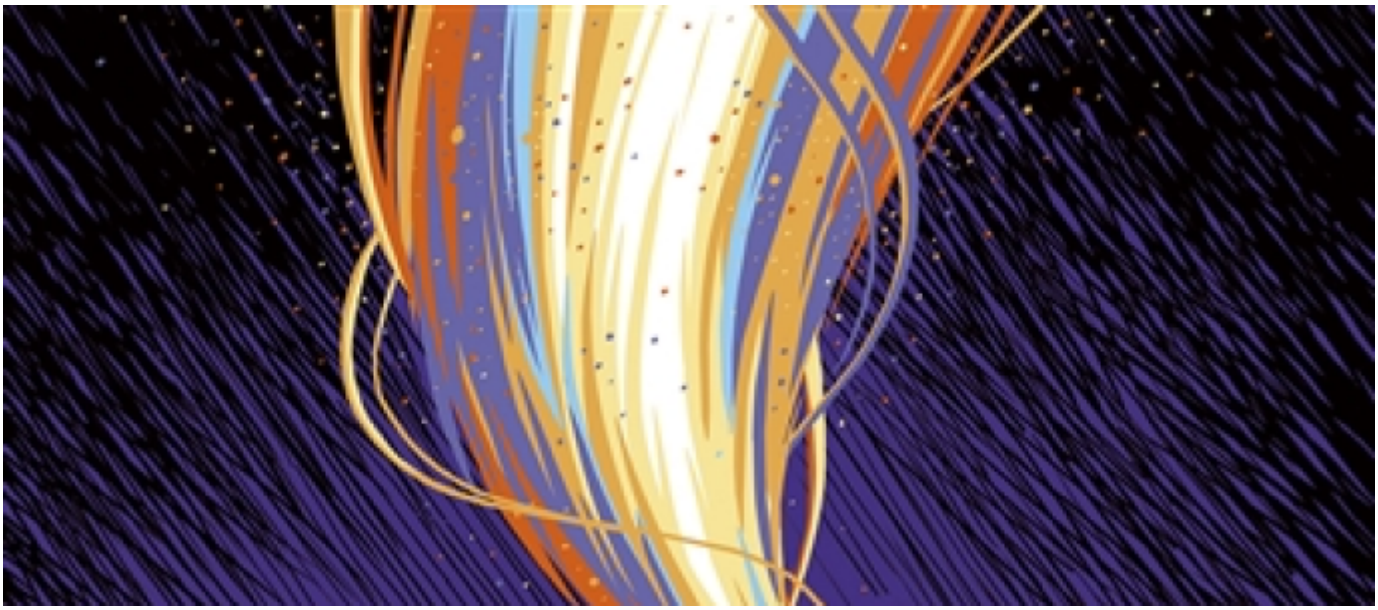

Couleurs

Auteur(s) : Sylvain Escallon

Editeur(s) : Sarbacane

ISBN : 978-2-84865-971-8

Date : 2017-03-01



Argus du cannibalisme

Auteur(s) : David Christoffel

Editeur(s) : Editions publie.net

ISBN : 978-2-37177-485-8

Date : 2017-03-01



Les astromômes. Volume 2, L'espace et le temps

Auteur(s) : Jérôme Derache, Cédric Ghorbani

Editeur(s) : Vents d'ouest

ISBN : 978-2-7493-0805-0

Date : 2017-03-01



Limoges en 100 dates

Auteur(s) : Laurence Catinot-Crost

Editeur(s) : Editions Sutton

ISBN : 978-2-8138-1010-6

Date : 2017-03-01

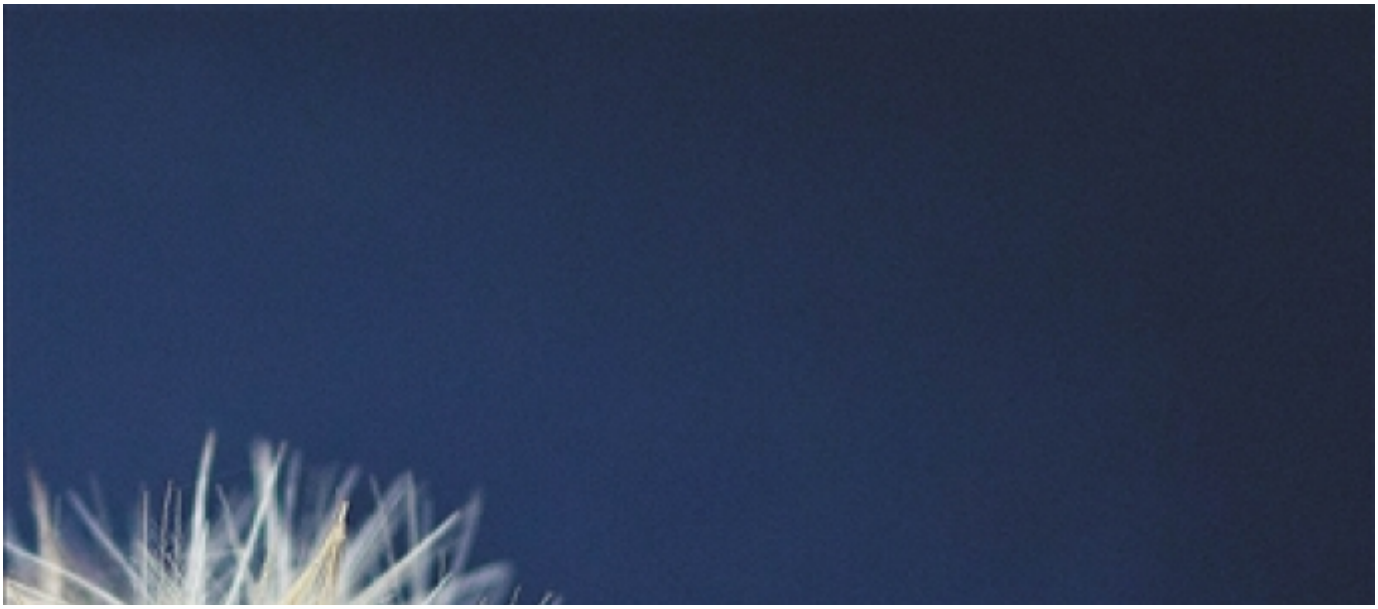

Petits récits d'écrire et de penser

Auteur(s) : Dominique Dussidour

Editeur(s) : Editions publie.net

ISBN : 978-2-37177-484-1

Date : 2017-03-01



Les débris épars du progrès : évolutionnisme vs anthropologie

Auteur(s) : Jean-François Gossiaux

Editeur(s) : Maison des sciences de l'homme

ISBN : 978-2-7351-2269-1

Date : 2017-03-01



Coquin de silence !

Auteur(s) : Edouard Manceau

Editeur(s) : Albin Michel-Jeunesse

ISBN : 978-2-226-39676-1

Date : 2017-03-01



La mémoire de la vie : la vie, ses origines et son futur

Auteur(s) : Edgar Morin, Patrick Curmi

Editeur(s) : Ed. de l'attribut

ISBN : 978-2-916002-40-8

Date : 2017-03-01



Histoire souterraine

Auteur(s) : Amaury Da Cunha

Editeur(s) : Rouergue

ISBN : 978-2-8126-1229-9

Date : 2017-03-01

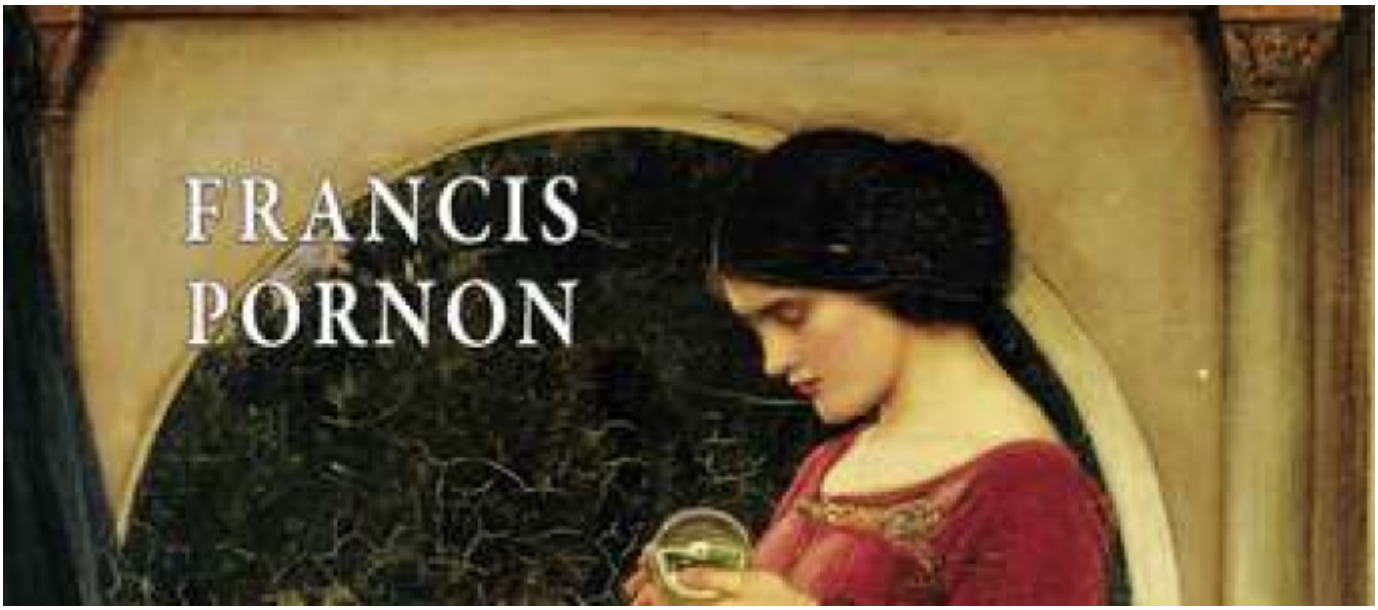

La dame de Toulouse : Azalaïs de Burlatz

Auteur(s) : Francis Pornon

Editeur(s) : TDO éditions

ISBN : 978-2-36652-192-4

Date : 2017-03-01

Pagination

- Page précédente Page précédente
- Page 1146
- Page 1147
- Page 1148
- Page 1149
- Page courante 1150
- Page 1151
- Page 1152
- Page 1153
- Page 1154
- Page suivante Page suivante