Parutions en region

34048 parutions



Thalie au théâtre. Suivi de Petites et grandes histoires de théâtre

Auteur(s) : Sandrine Dignan, Pascal Papini

Editeur(s) : Loubatières

ISBN : 978-2-86266-744-7

Date : 2017-03-02



Une parole pour grandir; Suivi de Oedipe empêché

Auteur(s) : Le Jardin couvert (Lyon)

Editeur(s) : Erès

ISBN : 978-2-7492-5423-4

Date : 2017-03-02



Corps, poésie, esthétique

Auteur(s) : Rencontres art et philosophie (2012 / 2014 ; Cornillon, Gard)

Editeur(s) : Presses universitaires de Perpignan

ISBN : 978-2-35412-270-6

Date : 2017-03-02



Une aventure de Séraphin Cantarel. Volume 2, Saint Michel, priez pour eux !

Auteur(s) : Eric Corbeyran, Michel Suro

Editeur(s) : Delcourt

ISBN : 978-2-7560-6233-4

Date : 2017-03-01

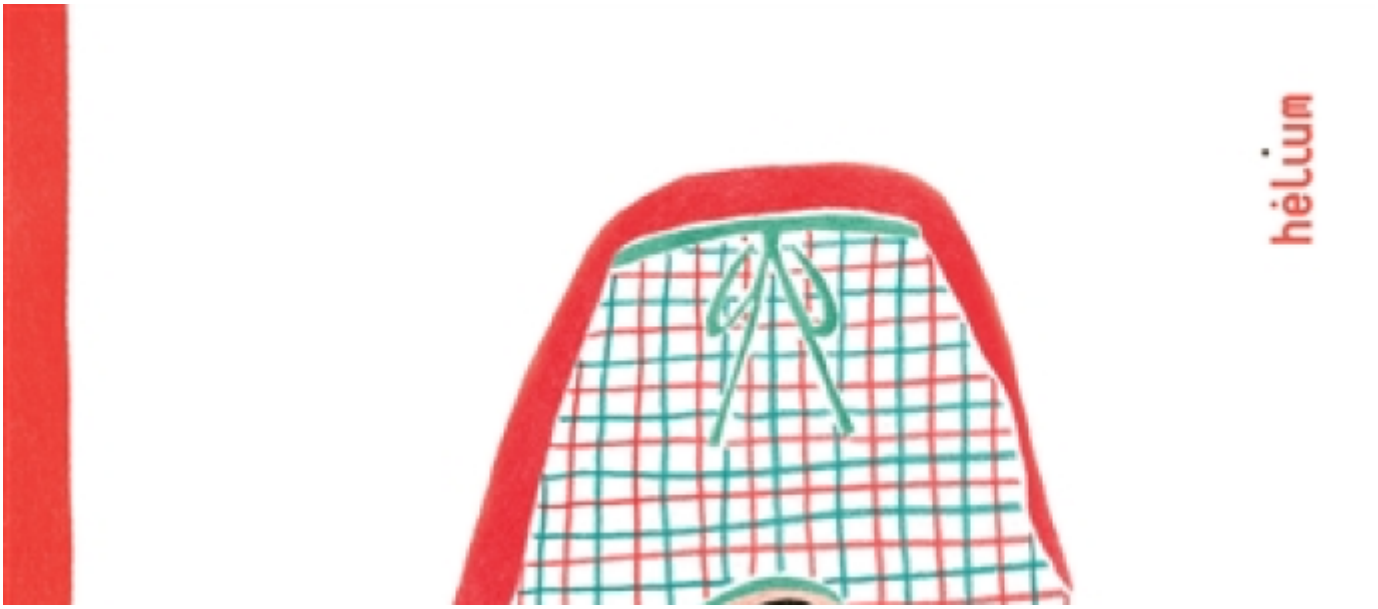

Le potager d'Alena

Auteur(s) : Sophie Vissière

Editeur(s) : Hélium

ISBN : 978-2-330-07516-3

Date : 2017-03-01



Argus du cannibalisme

Auteur(s) : David Christoffel

Editeur(s) : Editions publie.net

ISBN : 978-2-37177-485-8

Date : 2017-03-01

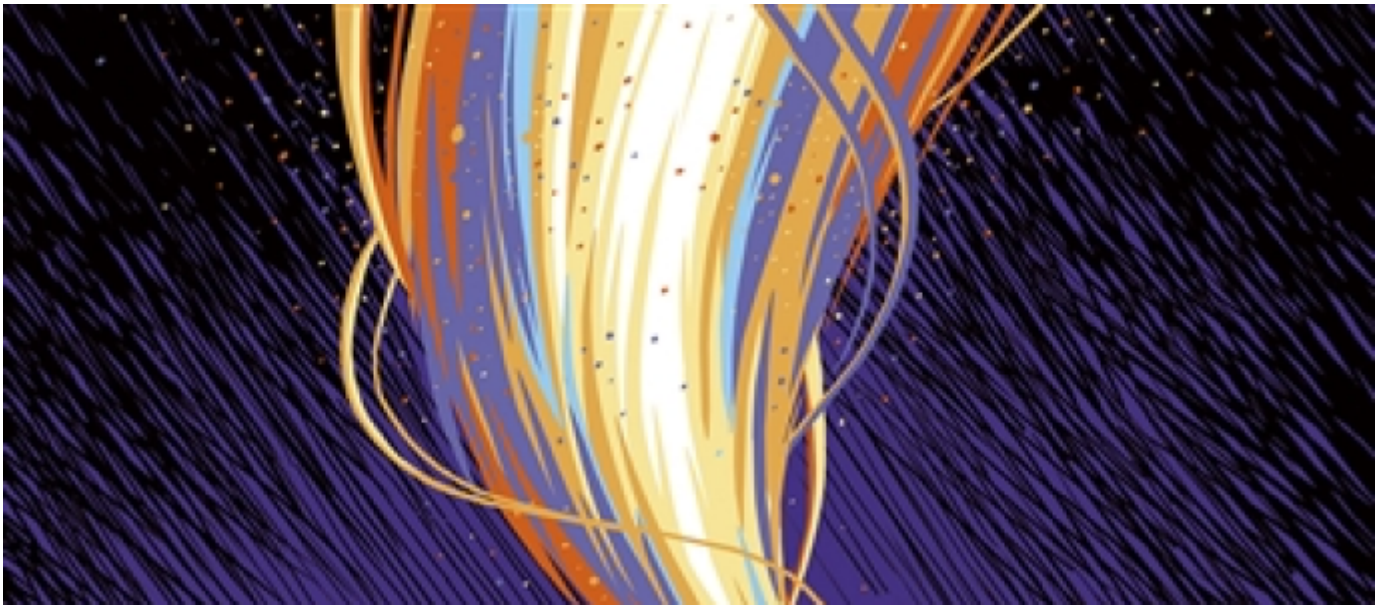

Couleurs

Auteur(s) : Sylvain Escallon

Editeur(s) : Sarbacane

ISBN : 978-2-84865-971-8

Date : 2017-03-01



Les astromômes. Volume 2, L'espace et le temps

Auteur(s) : Jérôme Derache, Cédric Ghorbani

Editeur(s) : Vents d'ouest

ISBN : 978-2-7493-0805-0

Date : 2017-03-01



Limoges en 100 dates

Auteur(s) : Laurence Catinot-Crost

Editeur(s) : Editions Sutton

ISBN : 978-2-8138-1010-6

Date : 2017-03-01

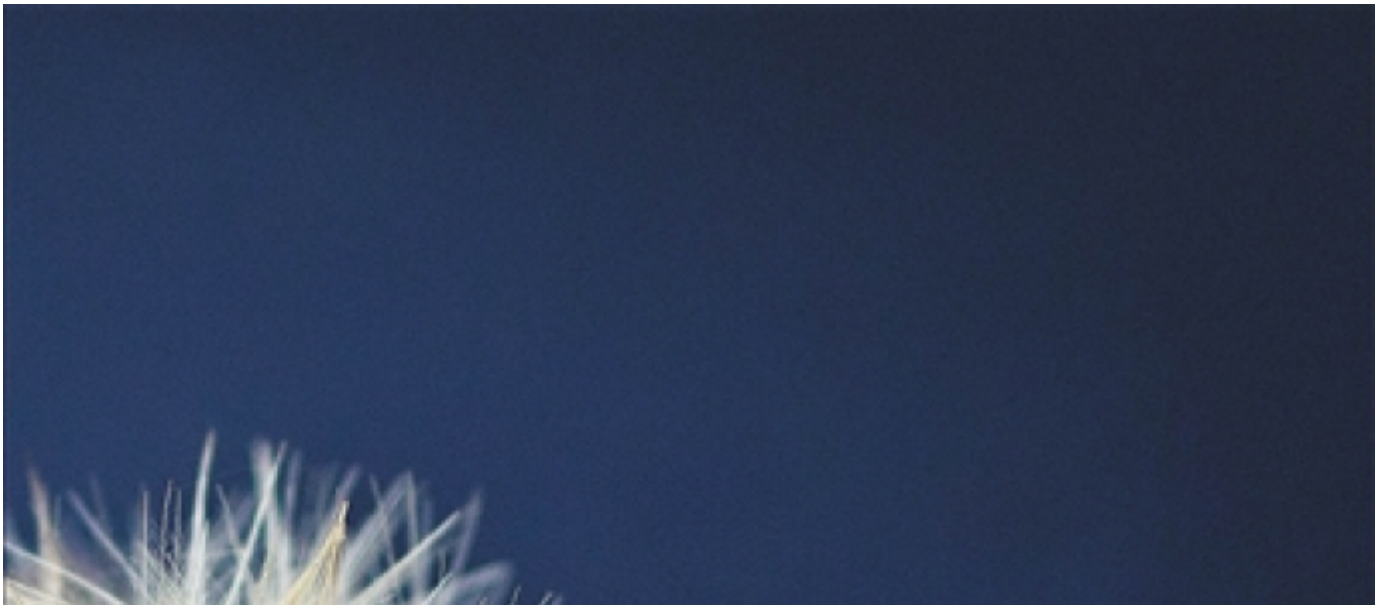

Petits récits d'écrire et de penser

Auteur(s) : Dominique Dussidour

Editeur(s) : Editions publie.net

ISBN : 978-2-37177-484-1

Date : 2017-03-01



Les débris épars du progrès : évolutionnisme vs anthropologie

Auteur(s) : Jean-François Gossiaux

Editeur(s) : Maison des sciences de l'homme

ISBN : 978-2-7351-2269-1

Date : 2017-03-01



Coquin de silence !

Auteur(s) : Edouard Manceau

Editeur(s) : Albin Michel-Jeunesse

ISBN : 978-2-226-39676-1

Date : 2017-03-01

Pagination

- Page précédente Page précédente
- Page 1145
- Page 1146
- Page 1147
- Page 1148
- Page courante 1149
- Page 1150
- Page 1151
- Page 1152
- Page 1153
- Page suivante Page suivante