Parutions en region

35155 parutions



Le musée par la scène : le spectacle vivant au musée, pratiques, publics, médiations

Editeur(s) : Deuxième époque

ISBN : 978-2-37769-046-6

Date : 2018-09-20

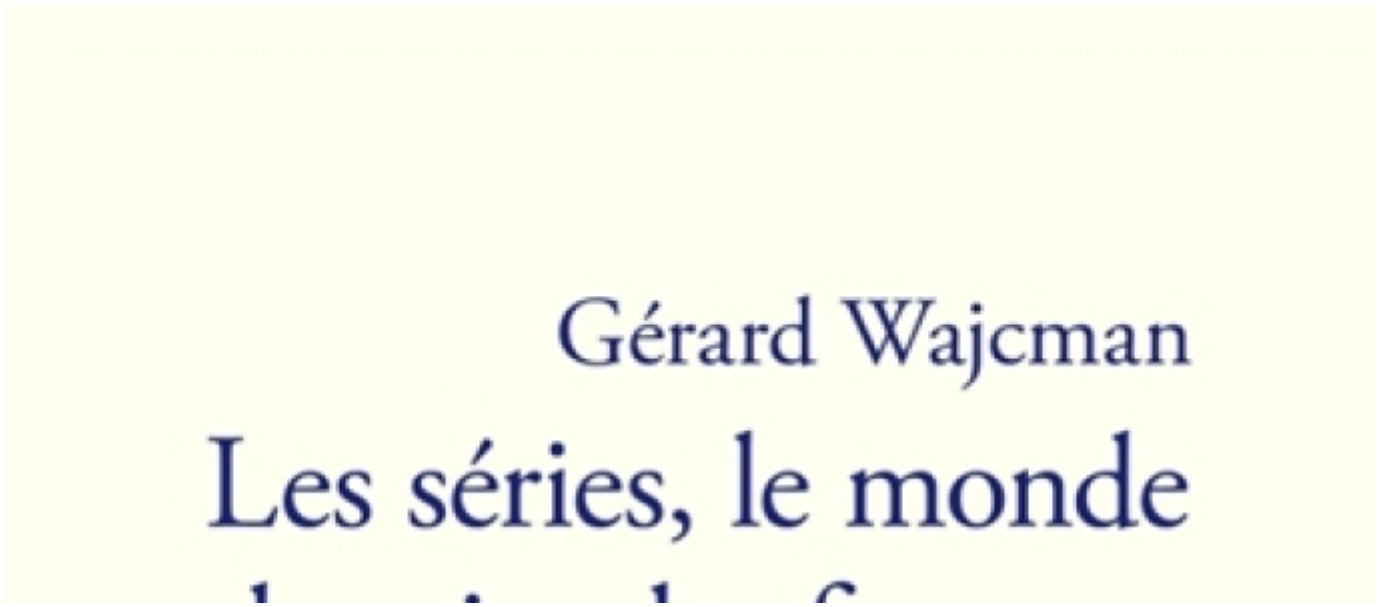

Les séries, le monde, la crise, les femmes

Auteur(s) : Gérard Wajcman

Editeur(s) : Verdier

ISBN : 978-2-86432-993-0

Date : 2018-09-20



Générations Mario : c'est l'histoire d'un plombier...

Auteur(s) : Alexis Bross, Loup Lassinat-Foubert

Editeur(s) : Third éditions

ISBN : 978-2-37784-063-2

Date : 2018-09-20



Valentine a les pieds bleus

Auteur(s) : Michel Pastoureau, Laurence Le Chau

Editeur(s) : Privat SAS

ISBN : 2-7089-6338-4

Date : 2018-09-20



Exposé sur les montagnes du coeur : poèmes 1907-1926

Auteur(s) : Rainer Maria Rilke

Editeur(s) : Fata Morgana

ISBN : 978-2-37792-027-3

Date : 2018-09-19



Contes d'Afrique. La magie

Auteur(s) : Souleymane Mbodj, Caroline Hüe

Editeur(s) : Milan jeunesse

ISBN : 978-2-7459-9216-1

Date : 2018-09-19



Introduction à l'analyse géopolitique : histoire, outils, méthodes

Auteur(s) : Olivier Zajec

Editeur(s) : Rocher

ISBN : 2-268-10067-7

Date : 2018-09-19



Les trains

Auteur(s) : Cécile Benoist

Editeur(s) : Milan jeunesse

ISBN : 978-2-408-00546-7

Date : 2018-09-19

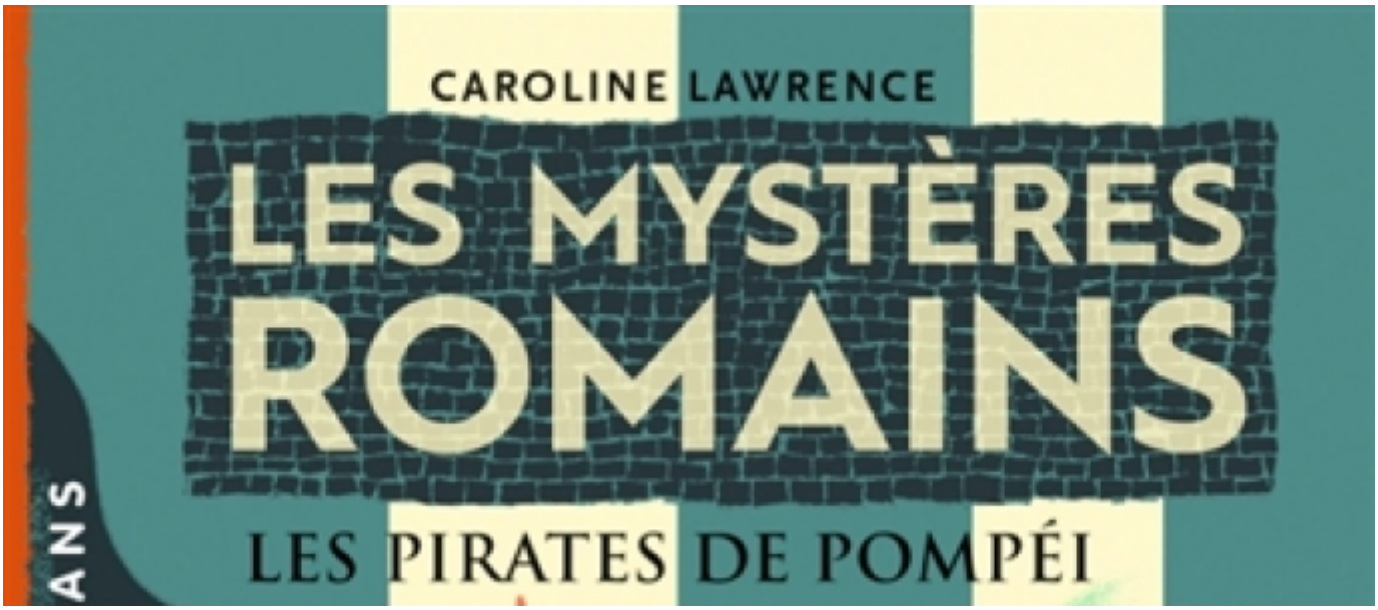

Les mystères romains. Les pirates de Pompéi

Auteur(s) : Caroline Lawrence

Editeur(s) : Milan jeunesse

ISBN : 978-2-408-00372-2

Date : 2018-09-19



Mes gâteaux de chef

Auteur(s) : Pierre-Olivier Lenormand

Editeur(s) : Milan jeunesse

ISBN : 978-2-408-00073-8

Date : 2018-09-19



Eloge de la voiture : défense d'une espèce en voie de disparition

Auteur(s) : Thomas Morales

Editeur(s) : Rocher

ISBN : 978-2-268-10069-2

Date : 2018-09-19

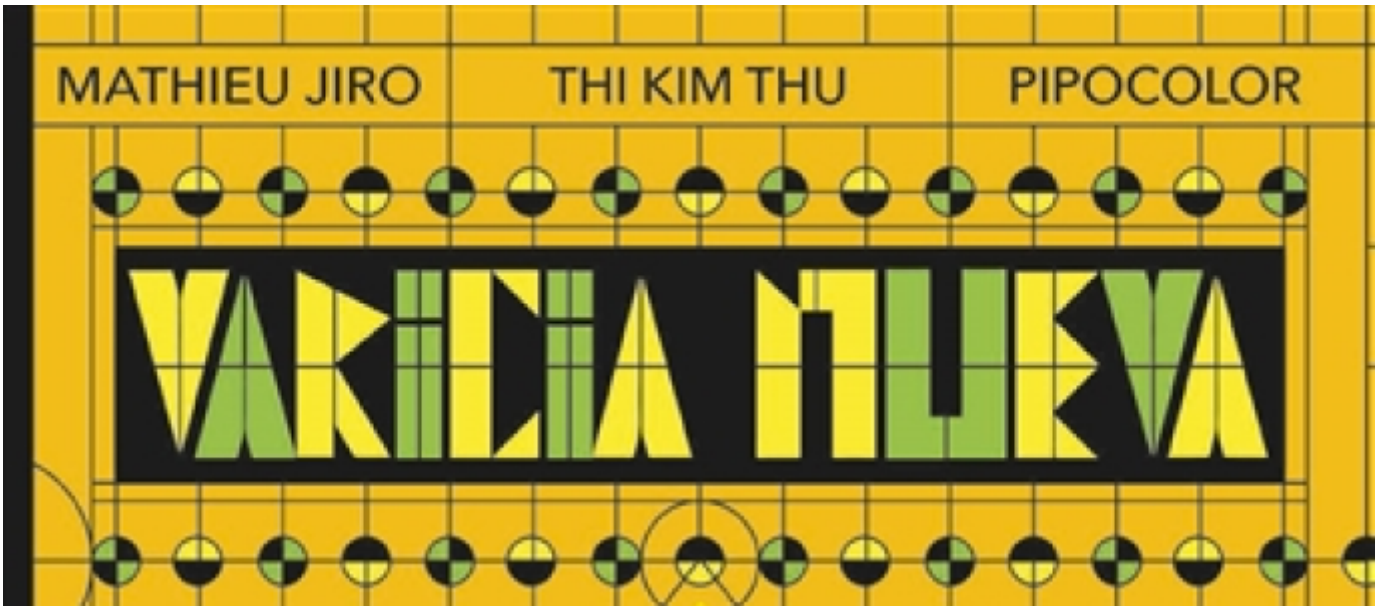

Varicia nueva : et autres histoires

Auteur(s) : Mathieu Jiro, Thi Kim Thu, Pipocolor

Editeur(s) : Super loto éditions

ISBN : 979-10-94442-15-9

Date : 2018-09-19

Pagination

- Page précédente Page précédente
- Page 981
- Page 982
- Page 983
- Page 984
- Page courante 985
- Page 986
- Page 987
- Page 988
- Page 989
- Page suivante Page suivante