Parutions en region

35139 parutions



Le jeu vidéo pour se soigner ? : des résistances à l'utilisation du jeu vidéo en psychothérapie

Auteur(s) : Guillaume Gillet, Yann Leroux

Editeur(s) : Erès

ISBN : 978-2-7492-7001-2

Date : 2021-04-08



La voie de Calliopée

Auteur(s) : Alexandre De Moté, Paul Burckel

Editeur(s) : 6 pieds sous terre

ISBN : 978-2-35212-161-9

Date : 2021-04-08



Patt, le vantard

Auteur(s) : Gilles Bizouerne, Cécile Hudrisier

Editeur(s) : Didier Jeunesse

ISBN : 978-2-278-10070-5

Date : 2021-04-07



Fukushima, dix ans après : sociologie d'un désastre

Auteur(s) : Cécile Asanuma-Brice

Editeur(s) : Maison des sciences de l'homme

ISBN : 978-2-7351-2780-1

Date : 2021-04-07

Civilisation

Civilisation ou barbarie : essai sur le vivre ensemble

Auteur(s) : Ernesto Ottone

Editeur(s) : Maison des sciences de l'homme

ISBN : 978-2-7351-2498-5

Date : 2021-04-07



Mes chansons rigolotes : 7 chansons en version originale

Auteur(s) : Marion Piffaretti

Editeur(s) : Milan jeunesse

ISBN : 978-2-408-02524-3

Date : 2021-04-07

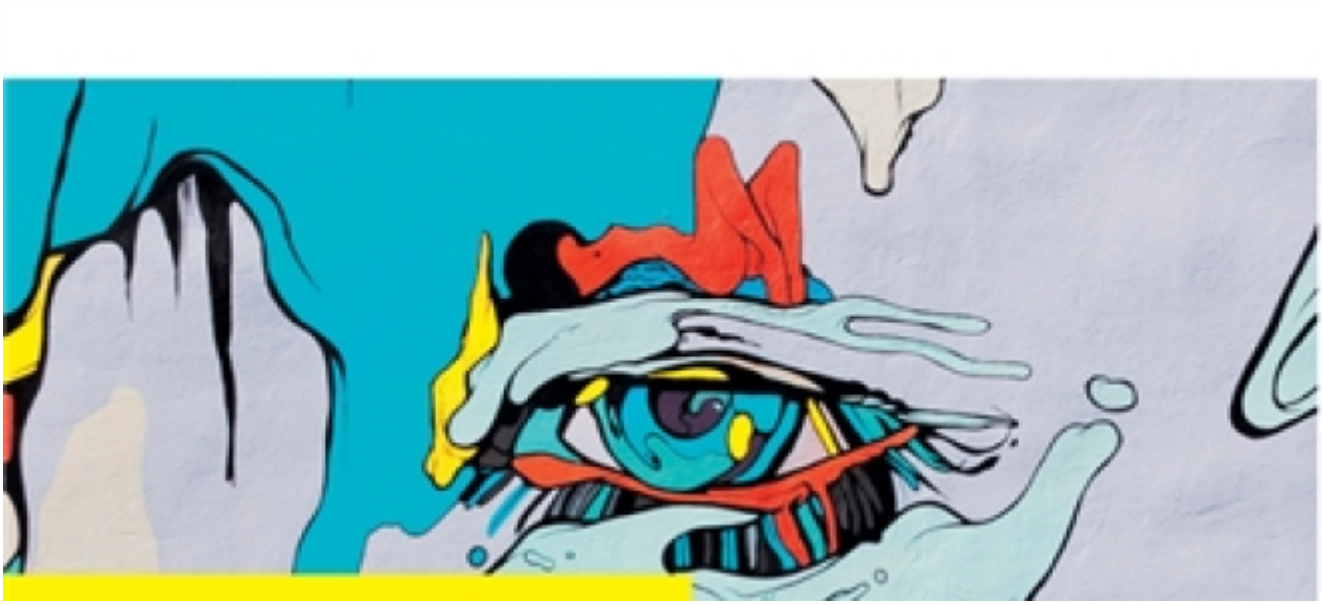

Les évanescents

Auteur(s) : Damien Ribeiro

Editeur(s) : Rouergue

ISBN : 978-2-8126-2176-5

Date : 2021-04-07



Pas l'ombre d'un loup

Auteur(s) : Natali Fortier

Editeur(s) : Rouergue

ISBN : 978-2-8126-2182-6

Date : 2021-04-07



The New Mutants : l'intégrale, 1985-1986

Auteur(s) : Christopher Claremont

Editeur(s) : Panini comics

ISBN : 978-2-8094-9502-7

Date : 2021-04-07



Délit de solidarité

Auteur(s) : Myren Duval

Editeur(s) : Rouergue

ISBN : 978-2-8126-2163-5

Date : 2021-04-07



7 lettres

Auteur(s) : Olivia Harvard

Editeur(s) : Le Livre de poche jeunesse

ISBN : 978-2-01-713428-2

Date : 2021-04-07



Attendre un bébé

Auteur(s) : Delphine Huguet, Charlotte Roederer

Editeur(s) : Milan jeunesse

ISBN : 978-2-408-01715-6

Date : 2021-04-07

Pagination

- Page précédente Page précédente
- Page 634
- Page 635
- Page 636
- Page 637
- Page courante 638
- Page 639
- Page 640
- Page 641
- Page 642
- Page suivante Page suivante