Parutions en region

35242 parutions



Le peuple de Dieu dans la nuit

Auteur(s) : Eloi Leclerc

Editeur(s) : Desclée De Brouwer, Editions franciscaines

ISBN :

Date : 2003-01-18



Nuages

Auteur(s) : Philippe Jaccottet

Editeur(s) : Fata Morgana

ISBN :

Date : 2003-01-17



Invariants et variabilités dans les sciences cognitives

Editeur(s) : Maison des sciences de l'homme

ISBN :

Date : 2003-01-17

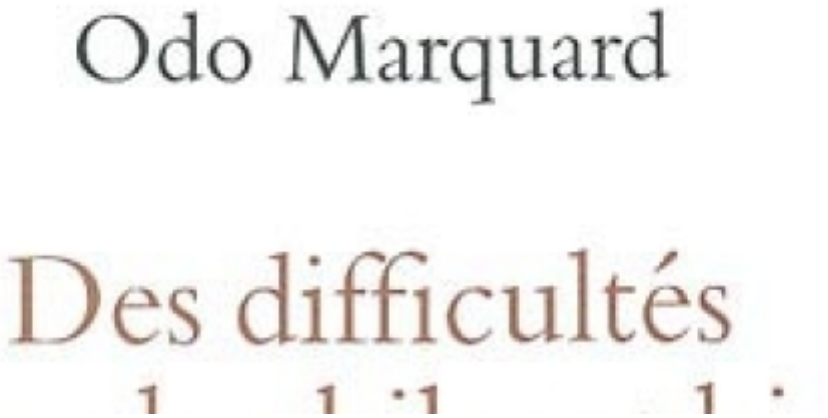

Des difficultés avec la philosophie de l'histoire

Auteur(s) : Odo Marquard

Editeur(s) : Maison des sciences de l'homme

ISBN :

Date : 2003-01-17



Agriculture and the World trade organisation : Indian and French perspectives

Editeur(s) : Maison des sciences de l'homme

ISBN : 2-7351-0944-5

Date : 2003-01-17

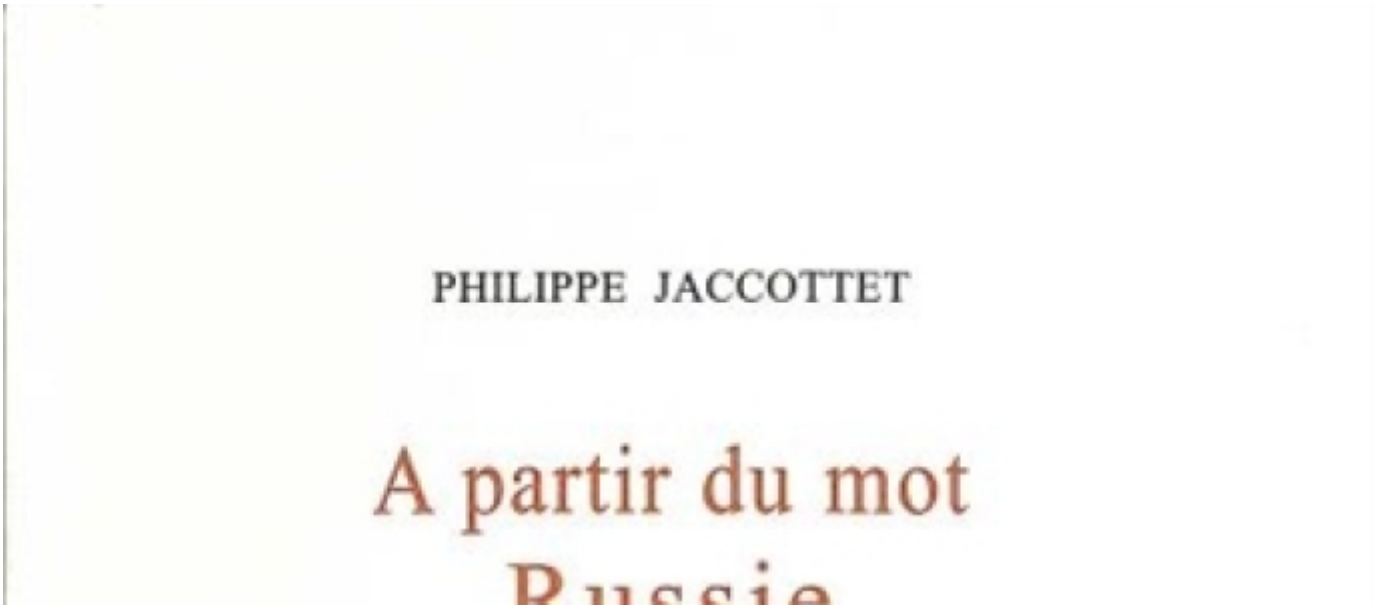

A partir du mot Russie

Auteur(s) : Philippe Jaccottet

Editeur(s) : Fata Morgana

ISBN : 2-85194-585-8

Date : 2003-01-17



Affaire Stranieri : le survivant

Auteur(s) : Simon Sidney Cohen

Editeur(s) : Rocher

ISBN :

Date : 2003-01-16

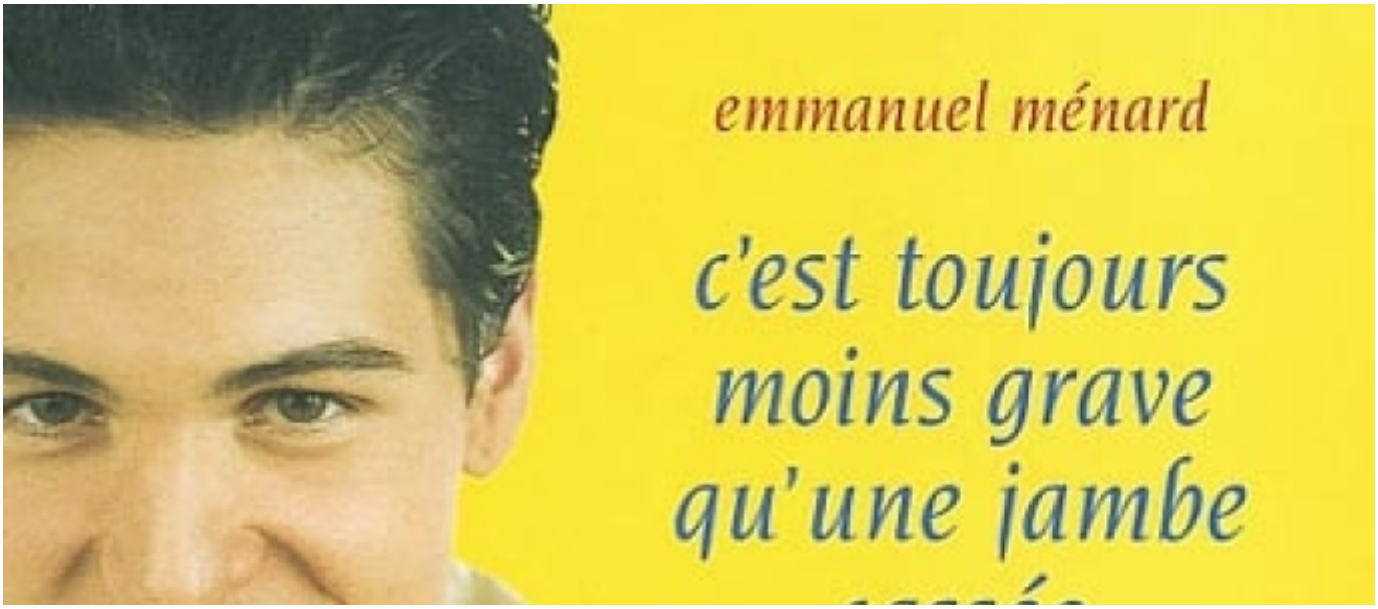

C'est toujours moins grave qu'une jambe cassée

Auteur(s) : Emmanuel Ménard

Editeur(s) : H & O

ISBN :

Date : 2003-01-16

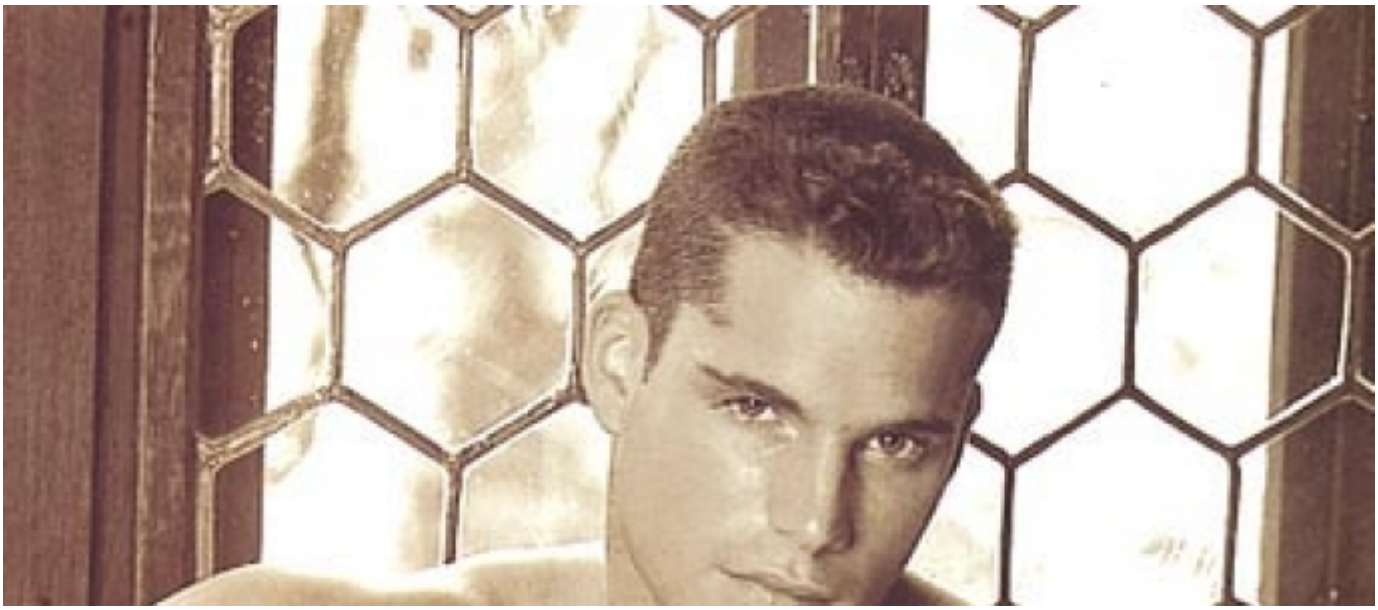

Charme et splendeur des plantes d'intérieur

Auteur(s) : Michel Bellin

Editeur(s) : H & O

ISBN :

Date : 2003-01-16



Le faucon déniché

Auteur(s) : Jean-Côme Noguès

Editeur(s) : Pocket jeunesse

ISBN :

Date : 2003-01-16

La peau du chagrin

Auteur(s) : Jacques Serguine

Editeur(s) : Rocher

ISBN :

Date : 2003-01-16



Une enquête de l'inspecteur Rebus. Le jardin des pendus

Auteur(s) : Ian Rankin

Editeur(s) : Rocher

ISBN :

Date : 2003-01-16

Pagination

- Page précédente Page précédente
- Page 2562
- Page 2563
- Page 2564
- Page 2565
- Page courante 2566
- Page 2567
- Page 2568
- Page 2569
- Page 2570
- Page suivante Page suivante