Parutions en region

35226 parutions

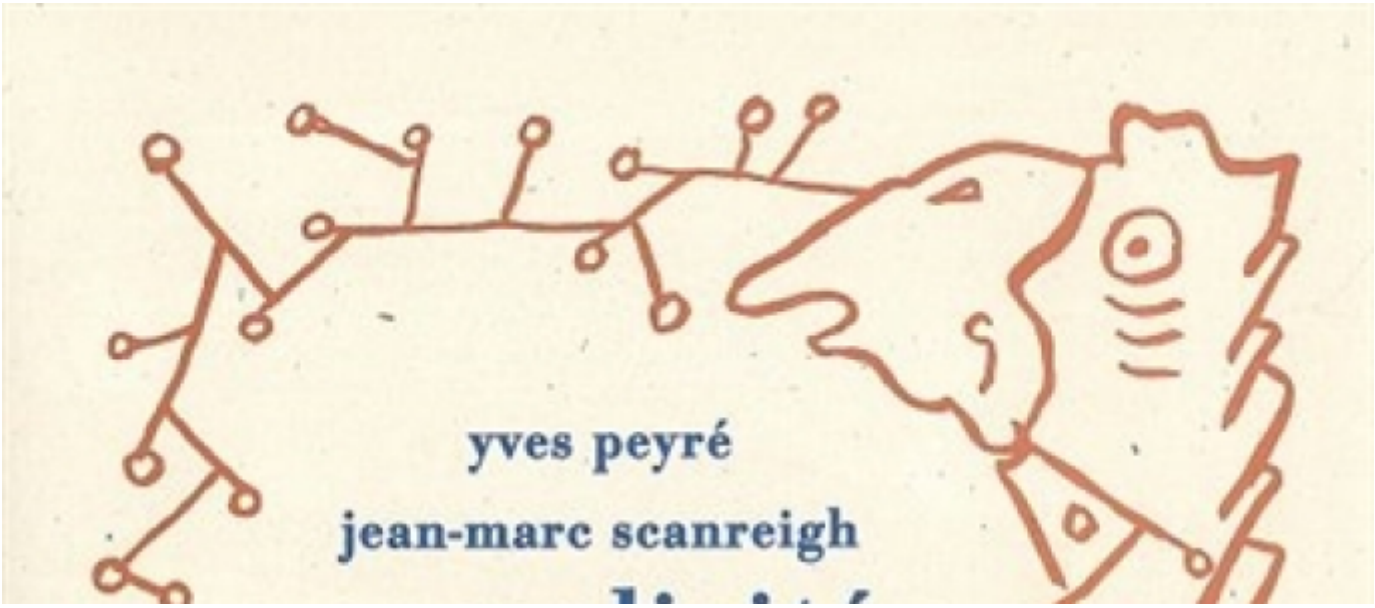

Complicité du divers

Auteur(s) : Yves Peyré, Jean-Marc Scanreigh

Editeur(s) : Fata Morgana

ISBN :

Date : 2005-11-17

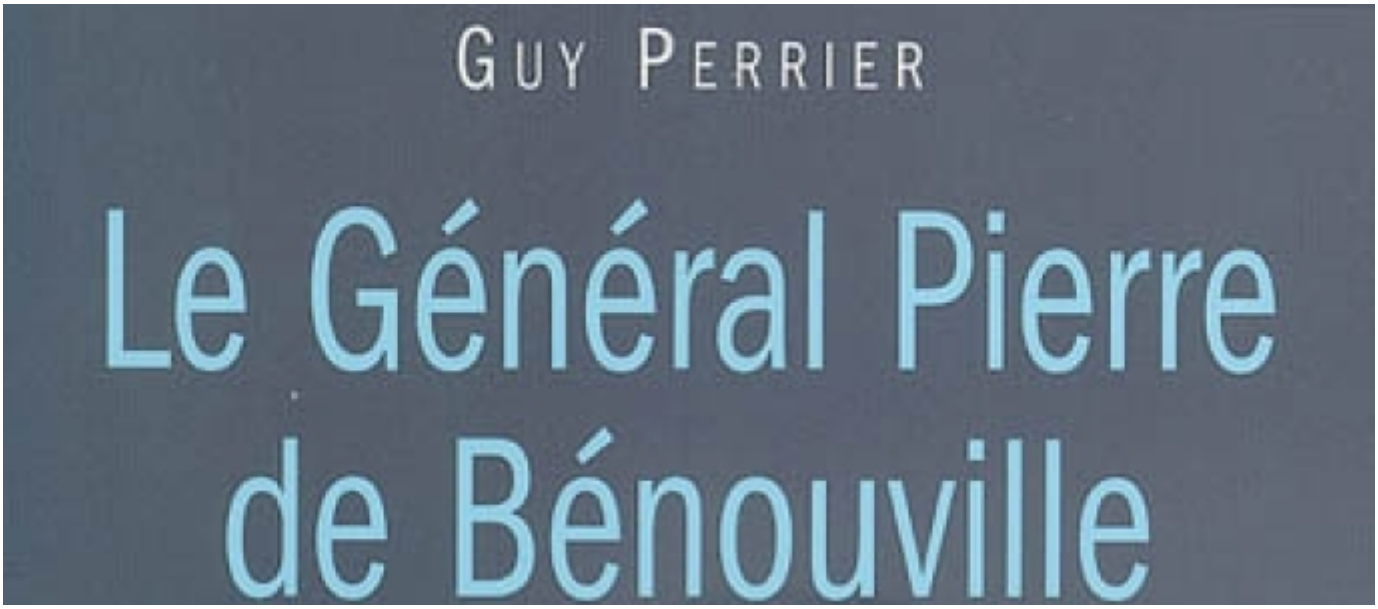

Le général Pierre de Bénouville : le dernier paladin : biographie

Auteur(s) : Guy Perrier

Editeur(s) : Rocher

ISBN :

Date : 2005-11-17



Lettres des jours ordinaires, 1756-1791

Auteur(s) : Wolfgang Amadeus Mozart

Editeur(s) : Fayard

ISBN :

Date : 2005-11-16

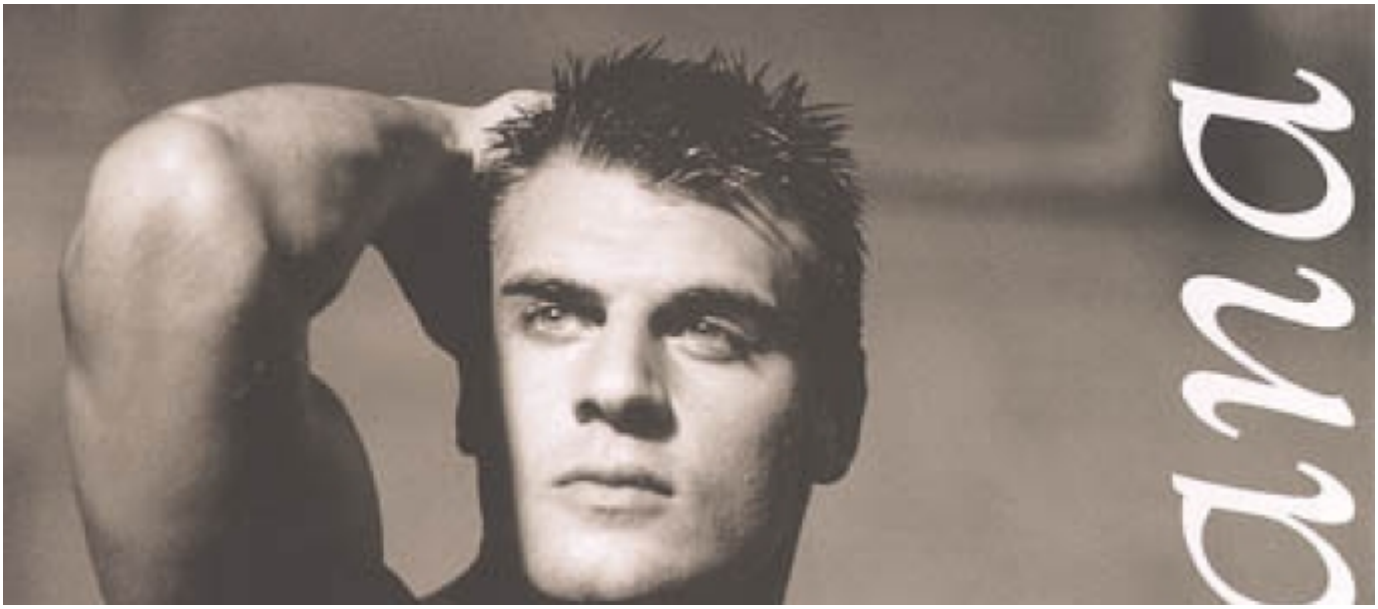

Caliente : photos

Auteur(s) : José Messana

Editeur(s) : H & O

ISBN :

Date : 2005-11-16



La laïcité, une idée d'avenir ? : tables rondes du 5 mars 2005, palais des congrès de Perpignan

Editeur(s) : Cap Béar éditions

ISBN :

Date : 2005-11-15



La fibre catalane : industrie et textile en Roussillon au fil du temps

Editeur(s) : Editions Trabucaire

ISBN :

Date : 2005-11-15



Contes du diable et de l'ogre en Provence : en français et en provençal

Editeur(s) : Tout autour des cultures-motifs des régions, Editions Cantar lou pais

ISBN :

Date : 2005-11-15

Monique Saint-Julia

UN TRAIN DE PAYSAGES

Un train de paysages

Auteur(s) : Monique Saint-Julia

Editeur(s) : Arrière-pays

ISBN : 2-910779-39-4

Date : 2005-11-15



L'île de Tounis : histoire d'un quartier au coeur de Toulouse (du XVIIe au XXe siècle)

Auteur(s) : Jean-Marie Arrouy

Editeur(s) : Loubatières

ISBN :

Date : 2005-11-15



J'ai de la chance : mes rêves bleus : journal

Auteur(s) : Laurence Calmettes

Editeur(s) : Vent Terral

ISBN :

Date : 2005-11-15



Les raideurs du coude

Editeur(s) : Sauramps médical

ISBN :

Date : 2005-11-15



Quatre roses fanées

Auteur(s) : Curd Ridel

Editeur(s) : Des ronds dans l'O

ISBN :

Date : 2005-11-15

Pagination

- Page précédente Page précédente
- Page 2346
- Page 2347

- Page 2348
- Page 2349
- Page courante 2350
- Page 2351
- Page 2352
- Page 2353
- Page 2354
- Page suivante Page suivante