Parutions en region

28365 parutions

L'arthrose à 40 ans : comment l'éviter, comment la soigner

Auteur(s) : Odile Picard-Paix

Editeur(s) : Rocher

ISBN : 978-2-268-10938-1

Date : 2023-08-23

La guerre des Lulus. Vol. 4. La perspective Luigi. Vol. 1. 1916 : un été berlinois

Auteur(s) : Eva Grynszpan

Editeur(s) : Casterman

ISBN : 978-2-203-24780-2

Date : 2023-08-23

15 paraboles tournées vers l'essentiel

Editeur(s) : Ephata

ISBN : 978-2-38550-000-9

Date : 2023-08-23

Jardin des oubliés

Auteur(s) : Mouloud Akkouche

Editeur(s) : Gaïa

ISBN : 978-2-330-18218-2

Date : 2023-08-23

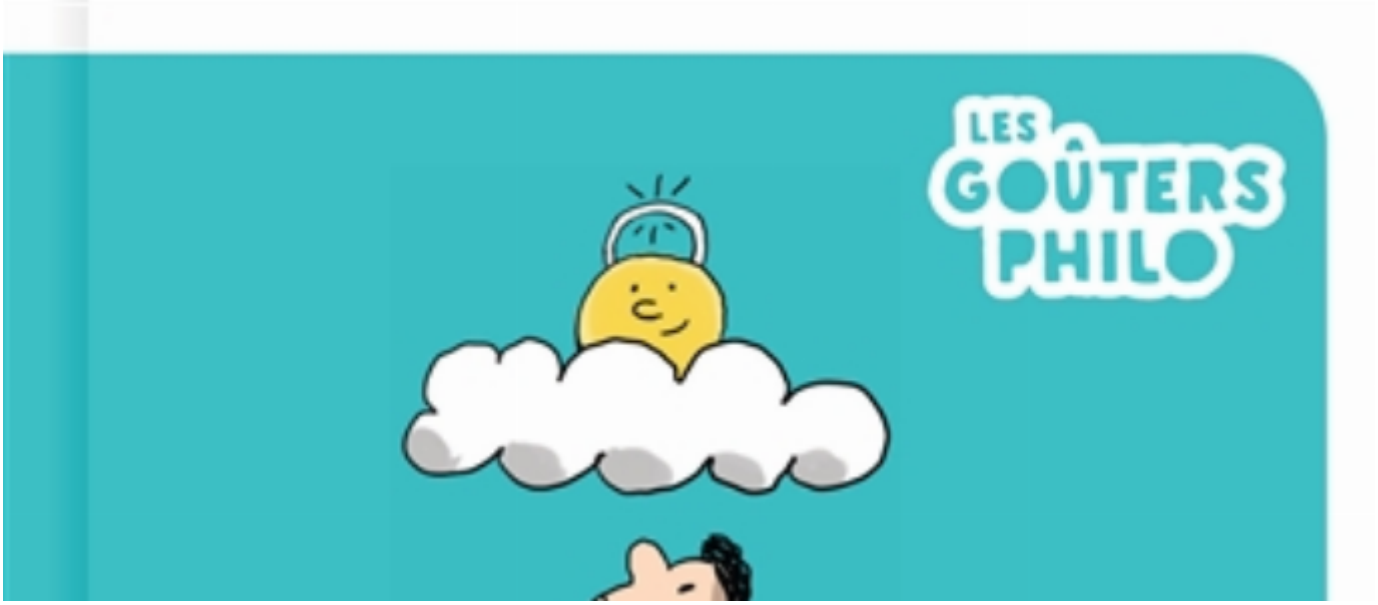

Les dieux et Dieu

Auteur(s) : Brigitte Labbé, Michel Puech

Editeur(s) : Milan jeunesse

ISBN : 978-2-408-03855-7

Date : 2023-08-23

Le château solitaire dans le miroir

Auteur(s) : Mizuki Tsujimura

Editeur(s) : Milan jeunesse

ISBN : 978-2-408-04834-1

Date : 2023-08-23

Ciné trilogy. Vol. 3. Don Coppola

Auteur(s) : Amazing Améziane

Editeur(s) : Rocher

ISBN : 978-2-268-10933-6

Date : 2023-08-23

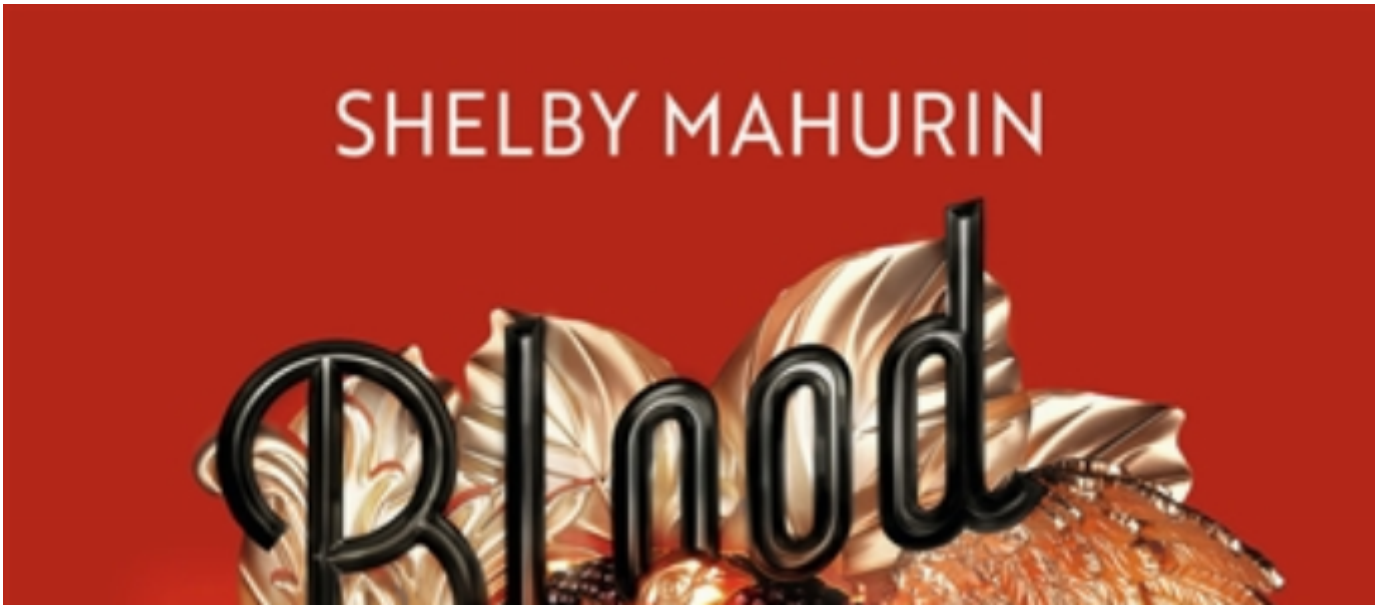

Serpent & Dove. Vol. 2. Blood & honey

Auteur(s) : Shelby Mahurin

Editeur(s) : J'ai lu

ISBN : 978-2-290-38274-5

Date : 2023-08-23

Les deux grenouilles à grande bouche

Auteur(s) : Pierre Delye, Cécile Hudrisier

Editeur(s) : Didier Jeunesse

ISBN : 978-2-278-12211-0

Date : 2023-08-23

Le jeune loup qui n'avait pas de nom

Auteur(s) : Jean-Claude Mourlevat, Jean-Luc Bénazet

Editeur(s) : Milan jeunesse

ISBN : 978-2-408-03602-7

Date : 2023-08-23

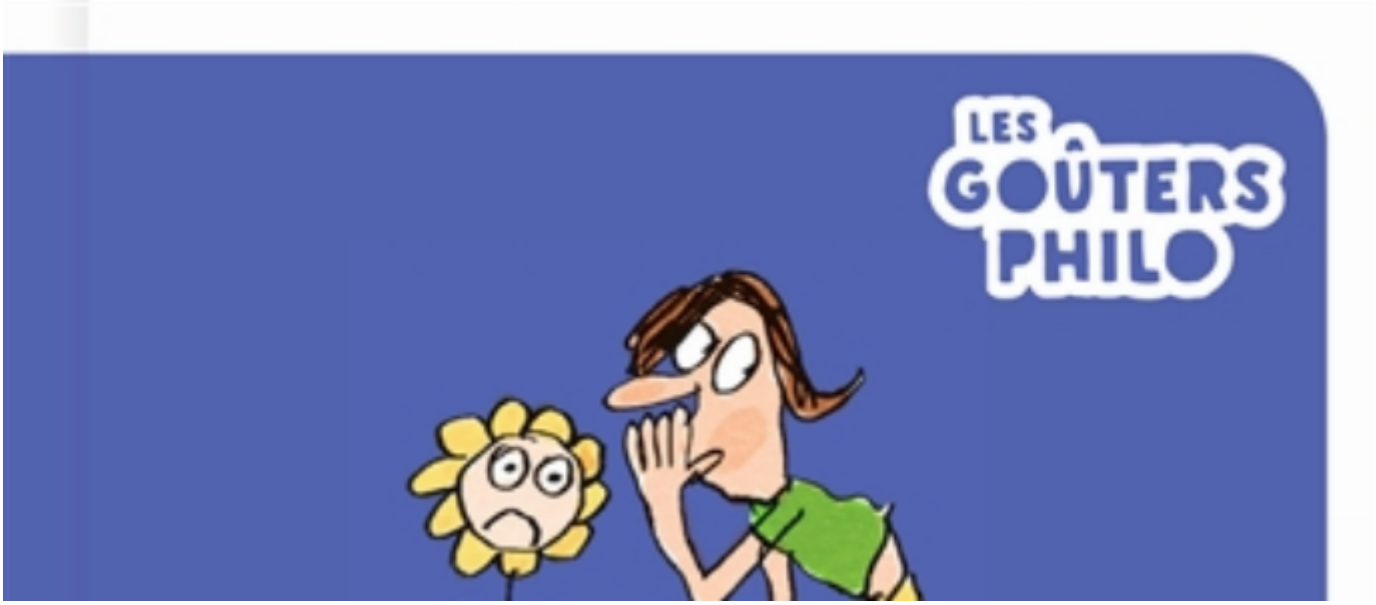

La parole et le silence

Auteur(s) : Brigitte Labbé, Michel Puech

Editeur(s) : Milan jeunesse

ISBN : 978-2-408-03857-1

Date : 2023-08-23

La crèche

Auteur(s) : Delphine Soury, Coline Citron, Mélisande Luthringer

Editeur(s) : Milan jeunesse

ISBN : 978-2-408-04592-0

Date : 2023-08-23

Pagination

- Page précédente Page précédente
- Page 226
- Page 227
- Page 228
- Page 229
- Page courante 230
- Page 231
- Page 232
- Page 233
- Page 234
- Page suivante Page suivante