Parutions en region

35226 parutions



Bonjour petit chou. Bonne nuit mon amour

Auteur(s) : Michel Piquemal, Géraldine Cosneau

Editeur(s) : Hatier jeunesse

ISBN : 978-2-218-92863-5

Date : 2008-10-22



Au pays de Titus

Auteur(s) : Claudine Galea, Goele Dewanckel

Editeur(s) : Rouergue

ISBN : 978-2-84156-937-3

Date : 2008-10-22



Les petits riens de Lewis Trondheim. Vol. 3. Le bonheur inquiet

Auteur(s) : Lewis Trondheim

Editeur(s) : Delcourt

ISBN : 978-2-7560-1456-2

Date : 2008-10-22



L'Europe des festivals : de Zagreb à Edimbourg, points de vue croisés

Editeur(s) : Ed. de l'attribut, Culture Europe

ISBN : 978-2-916002-09-5

Date : 2008-10-22

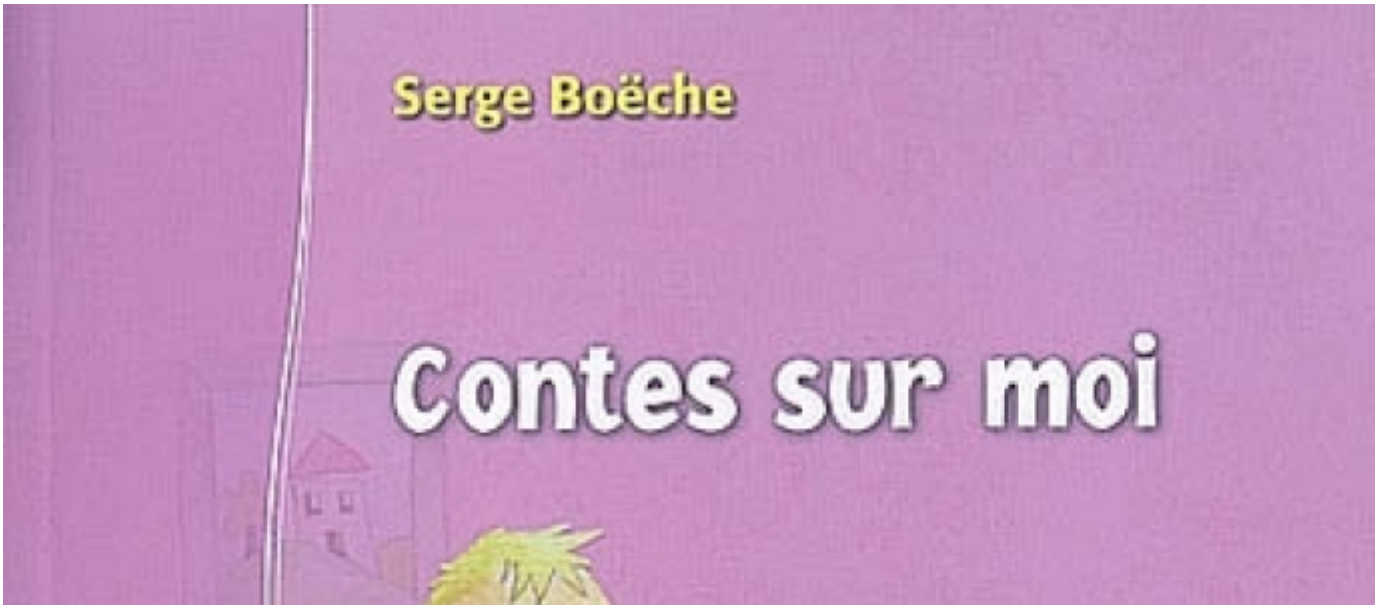

Contes sur moi

Auteur(s) : Serge Boëche

Editeur(s) : SEDRAP Jeunesse

ISBN : 978-2-7581-0661-6

Date : 2008-10-20



Barjo

Auteur(s) : Michael Coleman

Editeur(s) : Rouergue

ISBN : 978-2-84156-964-9

Date : 2008-10-20



Vers la fin de la télévision publique ? : traité de savoir-vivre du service public audiovisuel

Auteur(s) : Serge Regourd

Editeur(s) : Ed. de l'attribut

ISBN : 978-2-916002-11-8

Date : 2008-10-20

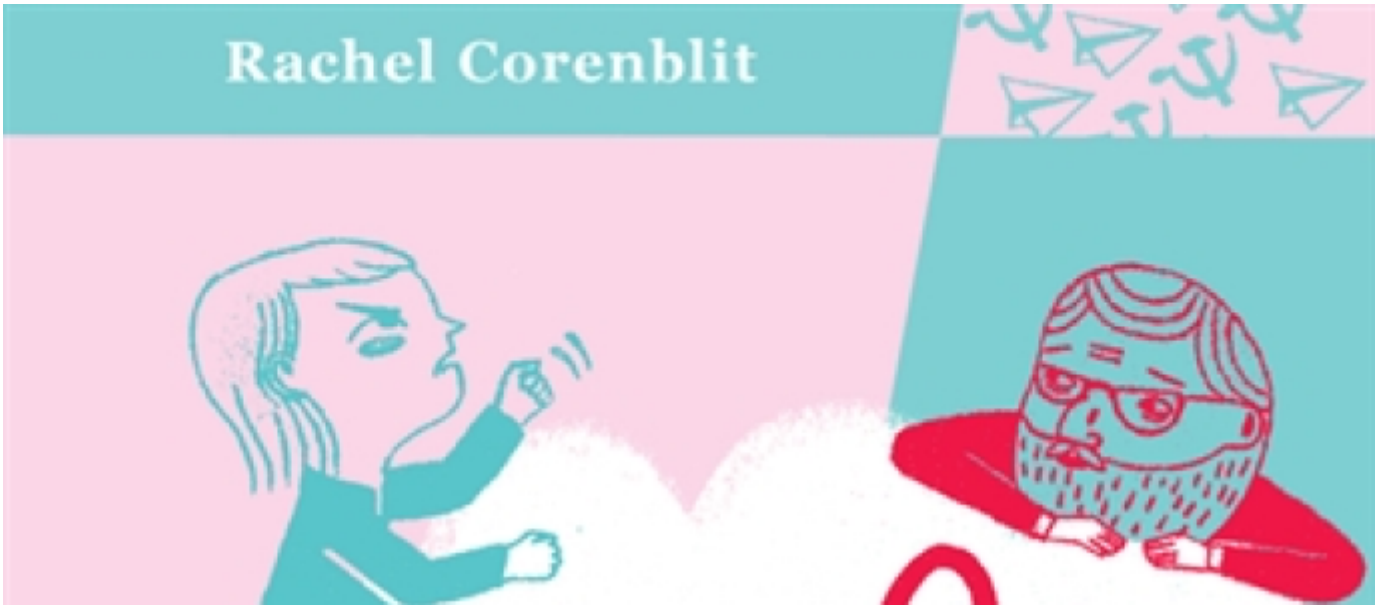

Lili la bagarre

Auteur(s) : Rachel Corenblit

Editeur(s) : Rouergue

ISBN : 978-2-84156-965-6

Date : 2008-10-20



Je te salue Marie : une rencontre entre soeur Emmanuelle et Marie

Auteur(s) : Emmanuelle

Editeur(s) : Elytis éditions

ISBN : 978-2-35639-007-3

Date : 2008-10-18

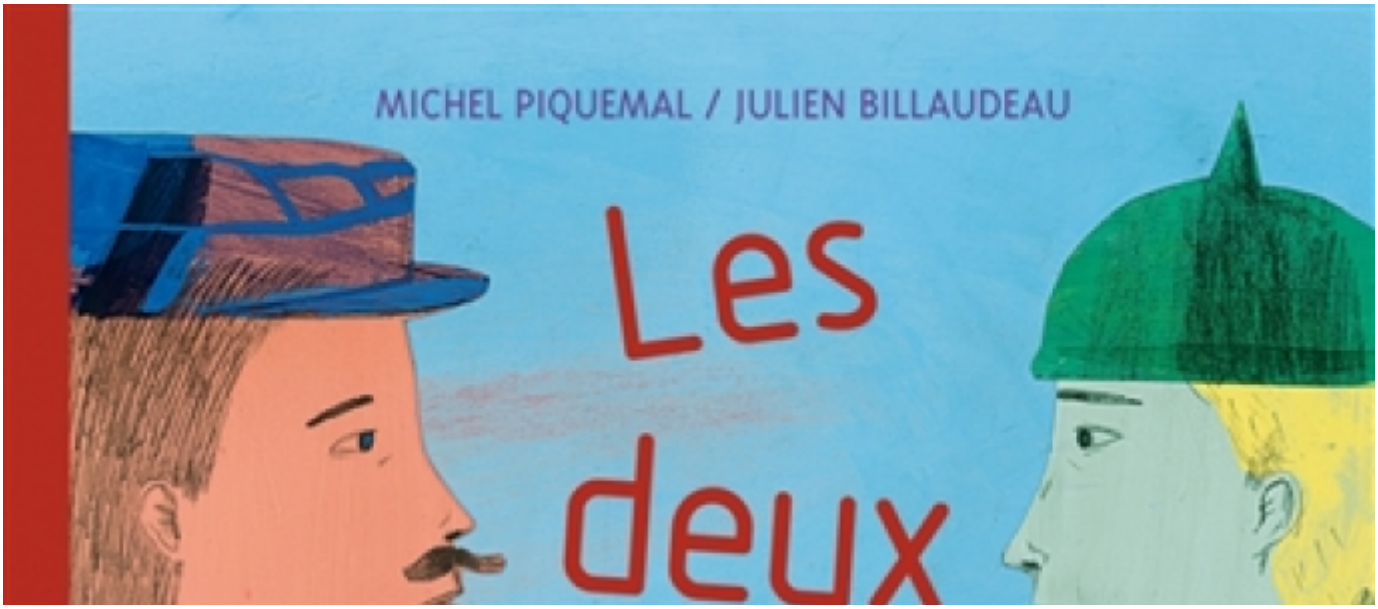

Les deux soldats

Auteur(s) : Michel Piquemal, Julien Billaudeau

Editeur(s) : Rue du Monde

ISBN : 978-2-35504-044-3

Date : 2008-10-17

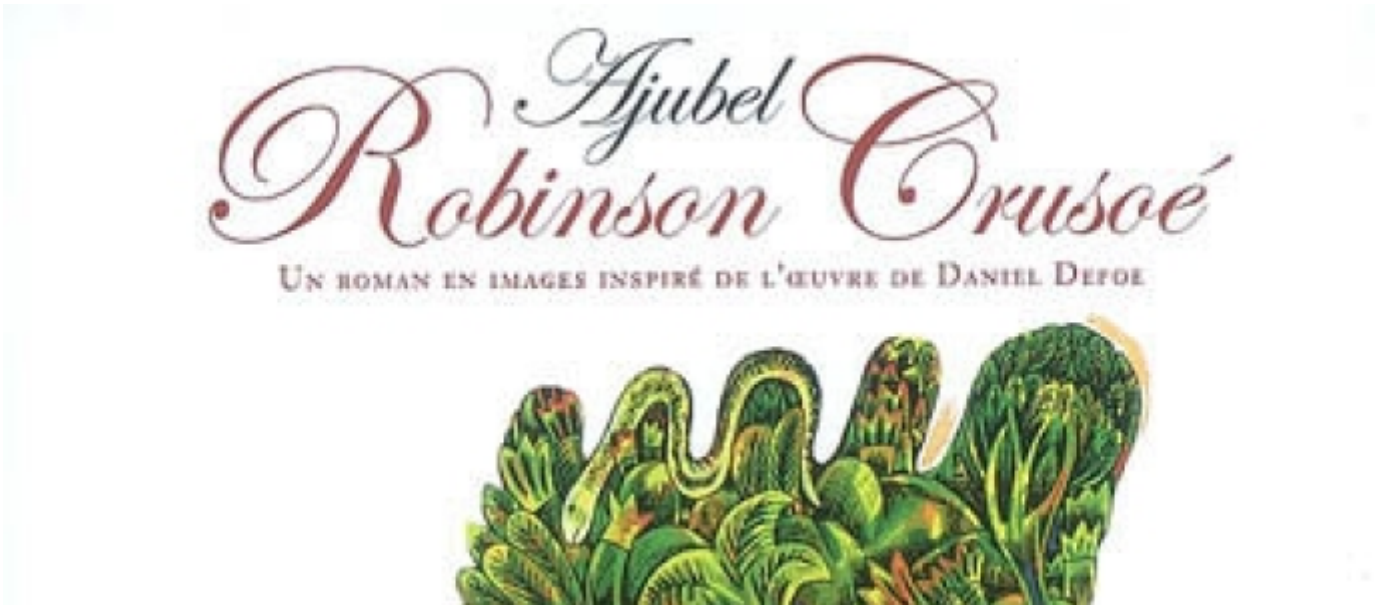

Robinson Crusoé

Auteur(s) : Alberto Morales Ajubel

Editeur(s) : Plume de carotte

ISBN : 978-2-915810-39-4

Date : 2008-10-17



Monstres marins et autres curiosités : carnet d'un voyage sous les mers

Auteur(s) : Jean-Pierre Alaux, Jean-Michel Charpentier

Editeur(s) : Elytis éditions

ISBN : 978-2-35639-008-0

Date : 2008-10-16

Pagination

- Page précédente Page précédente
- Page 2116
- Page 2117
- Page 2118
- Page 2119
- Page courante 2120
- Page 2121
- Page 2122
- Page 2123
- Page 2124
- Page suivante Page suivante