

Parutions en region

32178 parutions



[Conquérants des ondes ! : l'incroyable aventure de Radio-Toulouse et Radio-Andorre](#)

Auteur(s) : Sylvain Athiel

Editeur(s) : Privat SAS

ISBN : 978-2-7089-6886-8

Date : 2008-02-28



Capvern-les-Bains

Auteur(s) : Frantz-Emmanuel Petiteau

Editeur(s) : Editions Sutton

ISBN : 978-2-84910-757-7

Date : 2008-02-26

Saison Une Sous la direction de Jean-Pierre Saez

Culture & Société

Un lien à recomposer

Bernard Stiegler

[Un lien à recomposer](#)

Editeur(s) : Ed. de l'attribut

ISBN : 978-2-916002-08-8

Date : 2008-02-25



[Guide des plantes de toits végétaux](#)

Auteur(s) : Edmund C. Snodgrass, Lucie L. Snodgrass

Editeur(s) : Rouergue

ISBN : 978-2-84156-908-3

Date : 2008-02-22



[L'éventreur de Pékin](#)

Auteur(s) : Peter May

Editeur(s) : Rouergue

ISBN : 978-2-84156-907-6

Date : 2008-02-22



[Compostons ! : pour redonner sa fertilité à la terre](#)

Auteur(s) : Jean-Paul Collaert

Editeur(s) : Ed. de Terran

ISBN : 2-913288-78-2

Date : 2008-02-22



[Le bouleau : l'arbre à la peau d'argent](#)

Auteur(s) : Bernard Bertrand

Editeur(s) : Ed. de Terran

ISBN : 978-2-913288-71-3

Date : 2008-02-22



[Or ils s'aimaient](#)

Auteur(s) : Florence de Baudus

Editeur(s) : Rocher

ISBN : 978-2-268-06439-0

Date : 2008-02-21



Dans le coeur de Pablo Picasso : amitié, modèle et passion

Auteur(s) : Geneviève Laporte

Editeur(s) : Rocher

ISBN : 978-2-268-06478-9

Date : 2008-02-21



Prier le Credo

Auteur(s) : Michel Dubost

Editeur(s) : Desclée De Brouwer

ISBN : 978-2-220-05902-0

Date : 2008-02-21

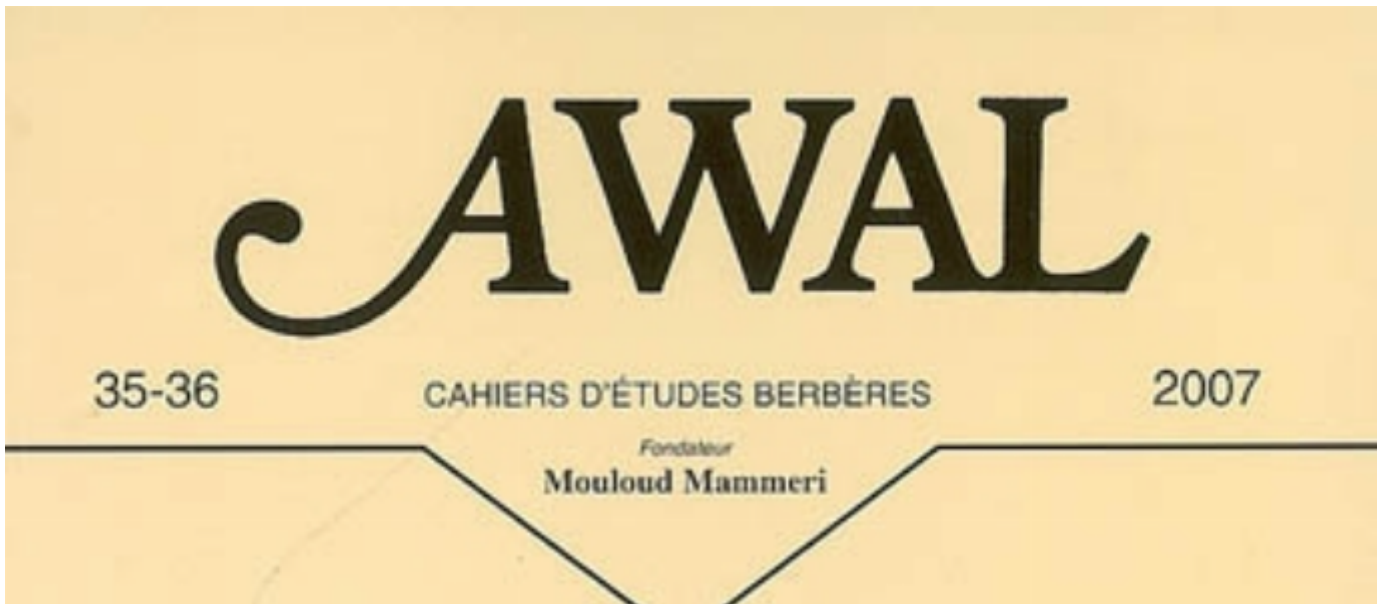

[Awal, n° 35-36. Mohammed Khair-Eddine \(1941-1995\) : actes du colloque d'Agadir, Université Ibn Zohr, 16-18 décembre 2004](#)

Editeur(s) : Maison des sciences de l'homme

ISBN : 978-2-7351-1202-9

Date : 2008-02-21

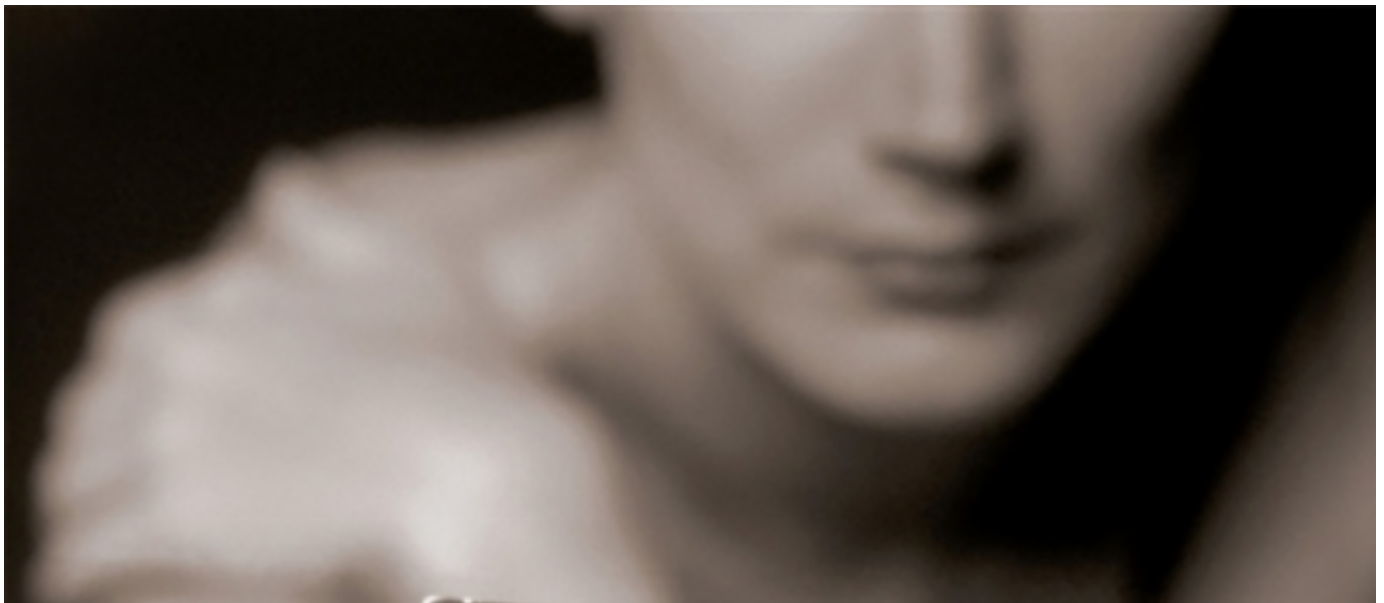

[La femme et ses métamorphoses : de la femme gelée à la femme éveillée](#)

Auteur(s) : Muriel Mazet

Editeur(s) : Desclée De Brouwer

ISBN : 978-2-220-05766-8

Date : 2008-02-21

Pagination

- [Page précédente Page précédente](#)
- [Page 2024](#)
- [Page 2025](#)
- [Page 2026](#)
- [Page 2027](#)
- [Page courante 2028](#)
- [Page 2029](#)
- [Page 2030](#)
- [Page 2031](#)
- [Page 2032](#)
- [Page suivante Page suivante](#)