Parutions en region

35226 parutions



Et soudain : histoires vraies en Rhône-Alpes

Auteur(s) : Véronique Vigne-Lepage

Editeur(s) : Papillon rouge éditeur

ISBN : 978-2-917875-10-0

Date : 2010-10-19



Les plus grands canulars français

Auteur(s) : Pascal Mateo

Editeur(s) : Papillon rouge éditeur

ISBN : 978-2-917875-14-8

Date : 2010-10-19

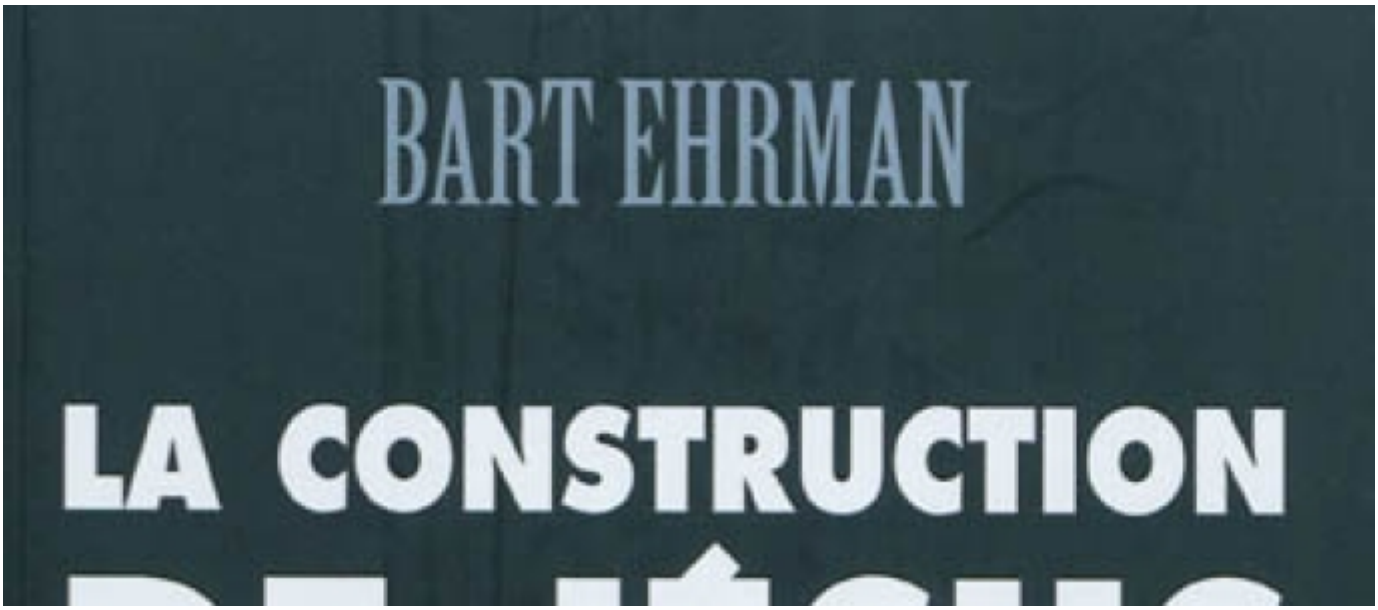

La construction de Jésus : aux sources de la religion chrétienne

Auteur(s) : Bart D. Ehrman

Editeur(s) : H & O

ISBN : 978-2-84547-217-4

Date : 2010-10-19

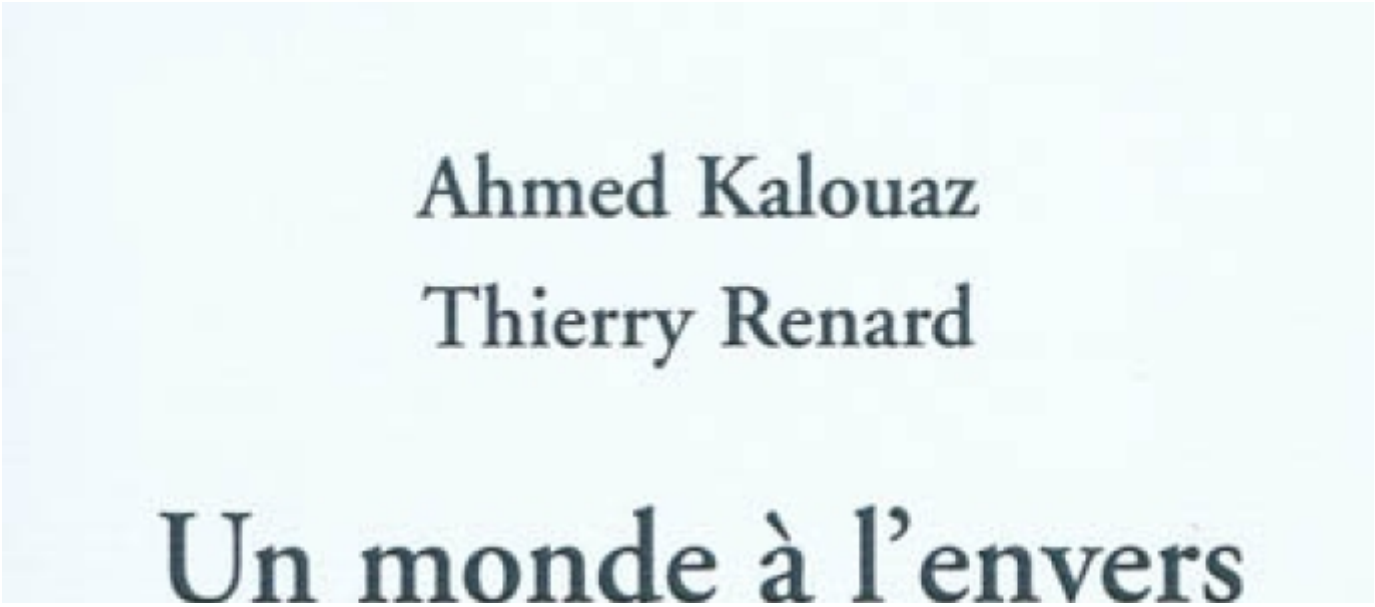

Un monde à l'envers : correspondances

Auteur(s) : Ahmed Kalouaz, Thierry Renard

Editeur(s) : le Bruit des autres

ISBN : 978-2-35652-054-8

Date : 2010-10-18



Saga des habitants du val de Moldavie; Suivi de Conseils pour une jeune épouse ou Préparation collective à la vie conjugale; Advice to a young bride

Auteur(s) : Marion Aubert

Editeur(s) : Actes Sud

ISBN : 978-2-7427-9265-8

Date : 2010-10-17



Je t'aimerai toujours

Auteur(s) : Perrine Molter, Marion Fournioux

Editeur(s) : Winioux

ISBN : 978-2-919523-00-9

Date : 2010-10-17



Ma géniale imposture : patriarche du prêtre Jean

Auteur(s) : Joao Bermudes

Editeur(s) : Anacharsis

ISBN : 978-2-914777-62-9

Date : 2010-10-15



Tiroirs et distributeurs de vapeur : 1899

Auteur(s) : Albert Madamet

Editeur(s) : Decoopman

ISBN : 978-2-917254-22-6

Date : 2010-10-15



L'abc du chauffeur : 1895

Auteur(s) : Henri Mathieu

Editeur(s) : Decoopman

ISBN : 978-2-917254-23-3

Date : 2010-10-15

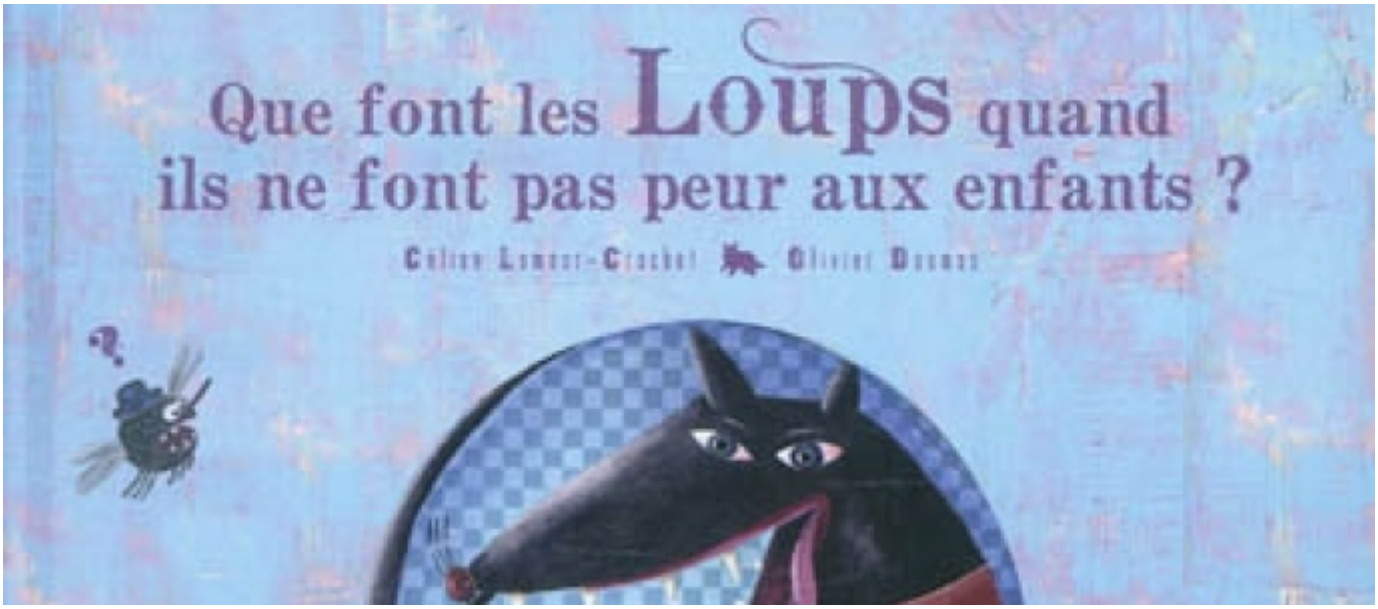

Que font les loups quand ils ne font pas peur aux enfants ?

Auteur(s) : Céline Lamour-Crochet, Olivier Daumas

Editeur(s) : Bilboquet

ISBN : 978-2-84181-317-9

Date : 2010-10-14

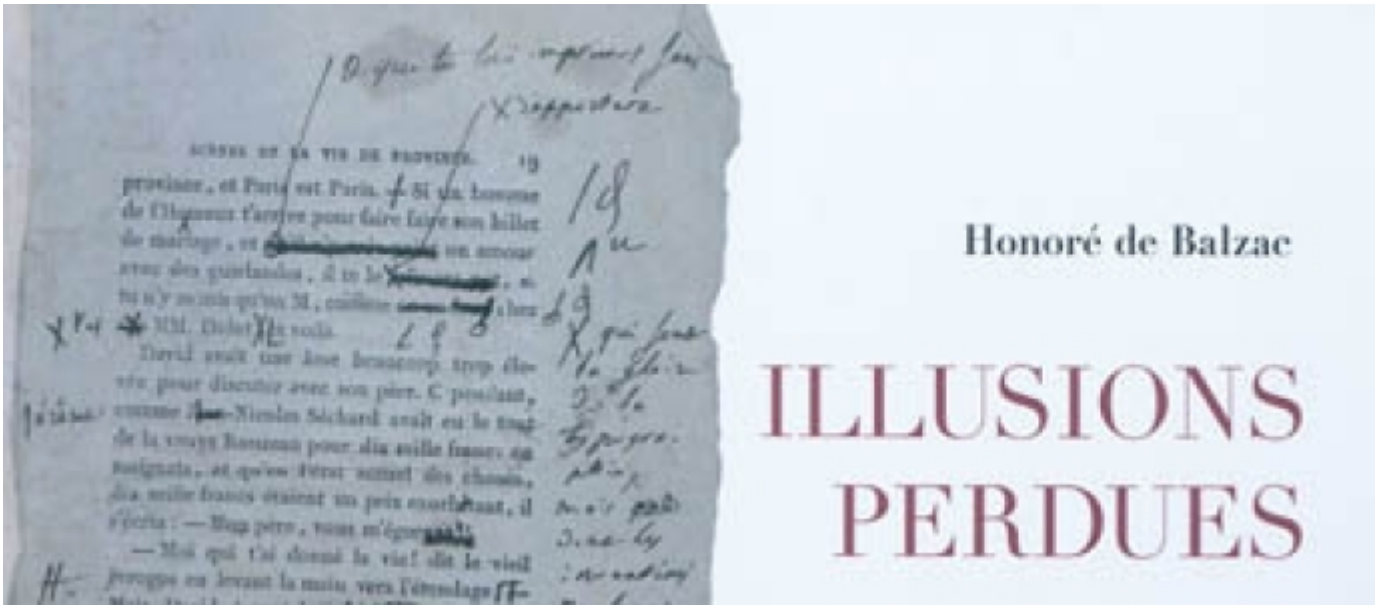

Illusions perdues : Les deux poètes, du manuscrit à l'édition Furne corrigée

Auteur(s) : Honoré de Balzac

Editeur(s) : Verdier

ISBN : 978-2-86432-576-5

Date : 2010-10-14

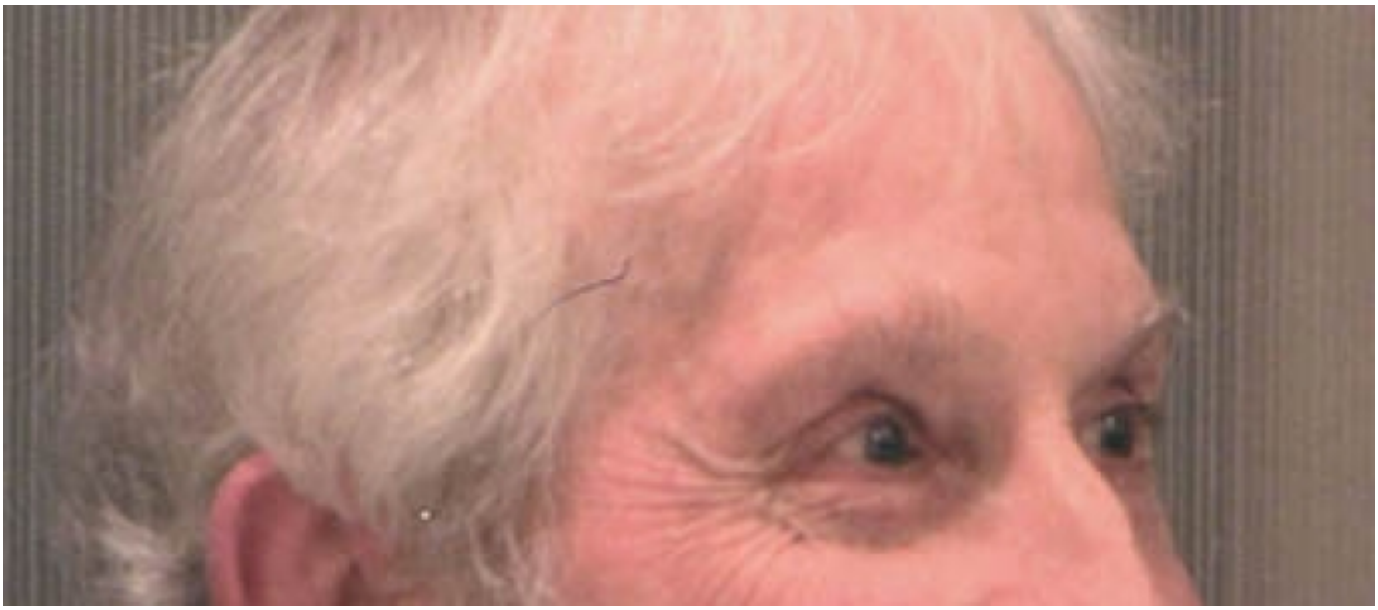

Une tâche infinie : fragments d'un projet politique européen

Auteur(s) : Philippe Herzog

Editeur(s) : Rocher, Desclée De Brouwer, Collège des Bernardins

ISBN : 978-2-268-07006-3

Date : 2010-10-14

Pagination

- Page précédente Page précédente
- Page 1953
- Page 1954
- Page 1955
- Page 1956
- Page courante 1957
- Page 1958
- Page 1959
- Page 1960
- Page 1961
- Page suivante Page suivante