

# Parutions en region

**29347 parutions**

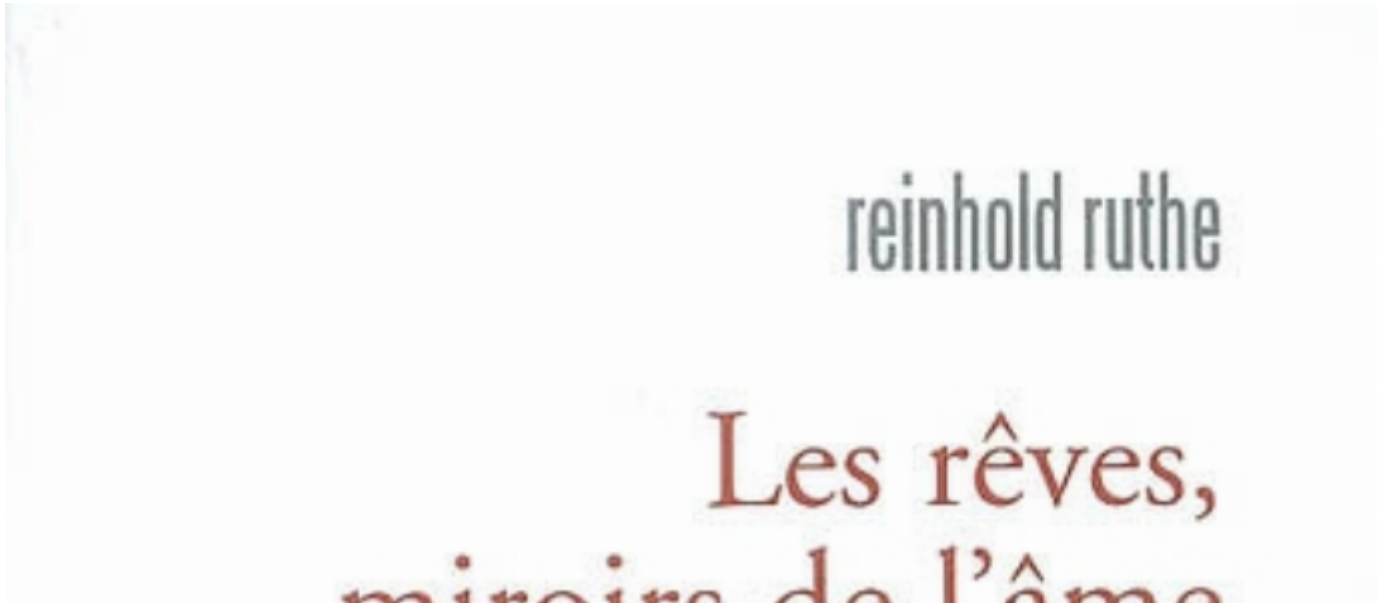

**[Les rêves, miroirs de l'âme : découvrez le sens de vos rêves](#)**

**Auteur(s) : Reinhold Ruthe**

**Editeur(s) : Empreinte temps présent**

**ISBN : 978-2-35614-000-5**

**Date : 2008-09-23**

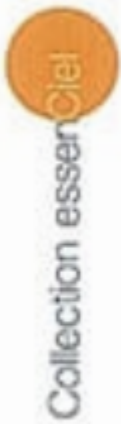

Reinhold Ruthe

**Développer l'estime de soi**

**Auteur(s) : Reinhold Ruthe**

**Editeur(s) : Empreinte temps présent**

**ISBN : 978-2-35614-007-4**

**Date : 2008-09-23**

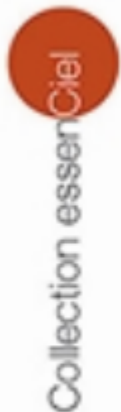

Reinhold Ruthe

## La colère, force ou faiblesse ?

**Auteur(s) : Reinhold Ruthe**

**Editeur(s) : Empreinte temps présent**

**ISBN : 978-2-35614-009-8**

**Date : 2008-09-23**

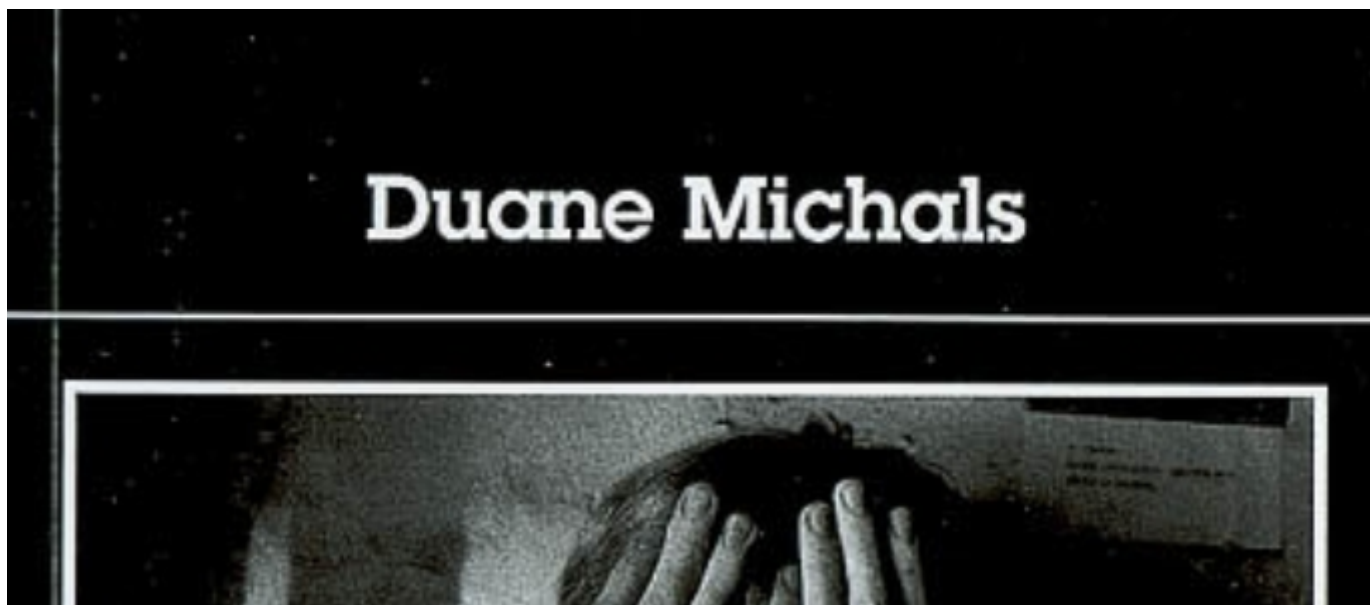

## Duane Michals

**Editeur(s) : Actes Sud**

**ISBN : 978-2-7427-7764-8**

**Date : 2008-09-22**



**[Agir, écrire](#)**

**Auteur(s) : Pierre Bergounioux**

**Editeur(s) : Fata Morgana**

**ISBN : 978-2-85194-720-8**

**Date : 2008-09-19**



## Saga de Hrolfr Kraki

**Editeur(s) : Anacharsis**

**ISBN : 978-2-914777-49-0**

**Date : 2008-09-19**

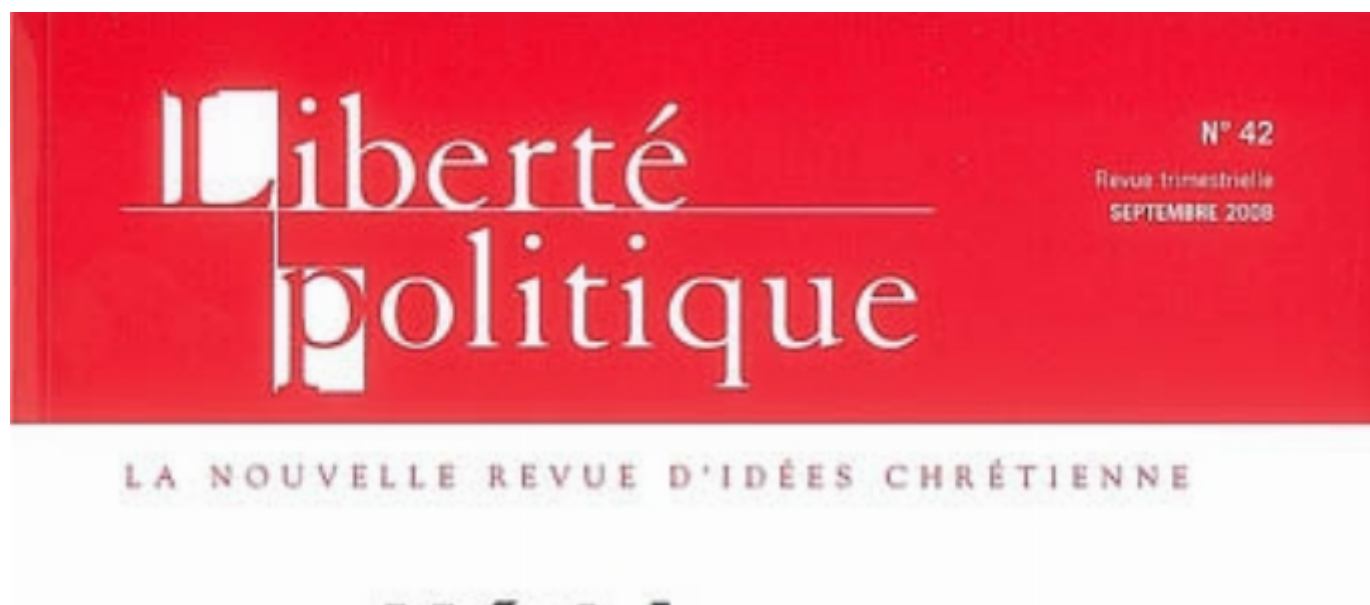

## Liberté politique. n° 42, L'éthique écologique

**Editeur(s) : Privat SAS**

**ISBN : 978-2-7089-9809-4**

**Date : 2008-09-18**

Sous la direction de Régine Scelles  
avec Albert Ciccone, Simone Korff-Sausse,  
Sylvain Missonnier et Roger Salbreux

# Handicap :

[Handicap : l'éthique dans les pratiques cliniques](#)

**Editeur(s) : Erès**

**ISBN : 978-2-7492-0955-5**

**Date : 2008-09-18**

Abla  
Ababou

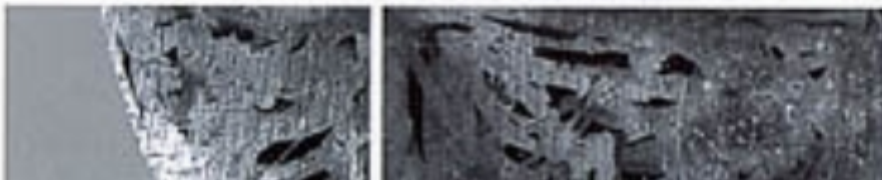

[Coup de lune](#)

**Auteur(s) : Abia Ababou**

**Editeur(s) : Rocher**

**ISBN : 2-268-06647-9**

**Date : 2008-09-18**



**Physiologie : PCEM 1 : 300 QCM corrigées**

**Auteur(s) : Malika Brigui**

**Editeur(s) : Sauramps médical**

**ISBN : 978-2-84023-581-1**

**Date : 2008-09-18**



**Introduction à l'analyse de groupe : rencontre psychanalytique de l'individuel et du social**

**Auteur(s) : Edith Lecourt**

**Editeur(s) : Erès**

**ISBN : 978-2-7492-0957-9**

**Date : 2008-09-18**





## **Le testament de Dom Juan. La Joconde**

**Auteur(s) : Raphael Toriel**

**Editeur(s) : ABS éd.**

**ISBN :**

**Date : 2008-09-18**

### **Pagination**

- [Page précédente Page précédente](#)
- [Page 1856](#)
- [Page 1857](#)
- [Page 1858](#)
- [Page 1859](#)
- [Page courante 1860](#)
- [Page 1861](#)
- [Page 1862](#)
- [Page 1863](#)
- [Page 1864](#)
- [Page suivante Page suivante](#)