Parutions en region

35218 parutions



Le p'tit coach. Volume 1, Celui qui sait tout... ou presque

Auteur(s) : Janssens, Curd Ridel

Editeur(s) : Bamboo

ISBN : 978-2-8189-0843-3

Date : 2012-03-14



Le nouveau Sherlock Holmes, La maison de soie

Auteur(s) : Anthony Horowitz

Editeur(s) : Audiolib

ISBN : 978-2-35641-439-7

Date : 2012-03-14



Maladie de Lyme : mon parcours pour retrouver la santé

Auteur(s) : Judith Albertat

Editeur(s) : T. Souccar

ISBN : 978-2-36549-001-6

Date : 2012-03-14



La petite poule rousse

Auteur(s) : Emilie Bélard

Editeur(s) : Milan jeunesse

ISBN : 978-2-7459-5798-6

Date : 2012-03-14



La fois où je suis devenu écrivain

Auteur(s) : Vincent Cuvellier

Editeur(s) : Rouergue

ISBN : 2-8126-0332-1

Date : 2012-03-14



Un portrait de Moitié-Claire

Auteur(s) : Pierre Duba

Editeur(s) : 6 pieds sous terre

ISBN : 2-35212-087-X

Date : 2012-03-14

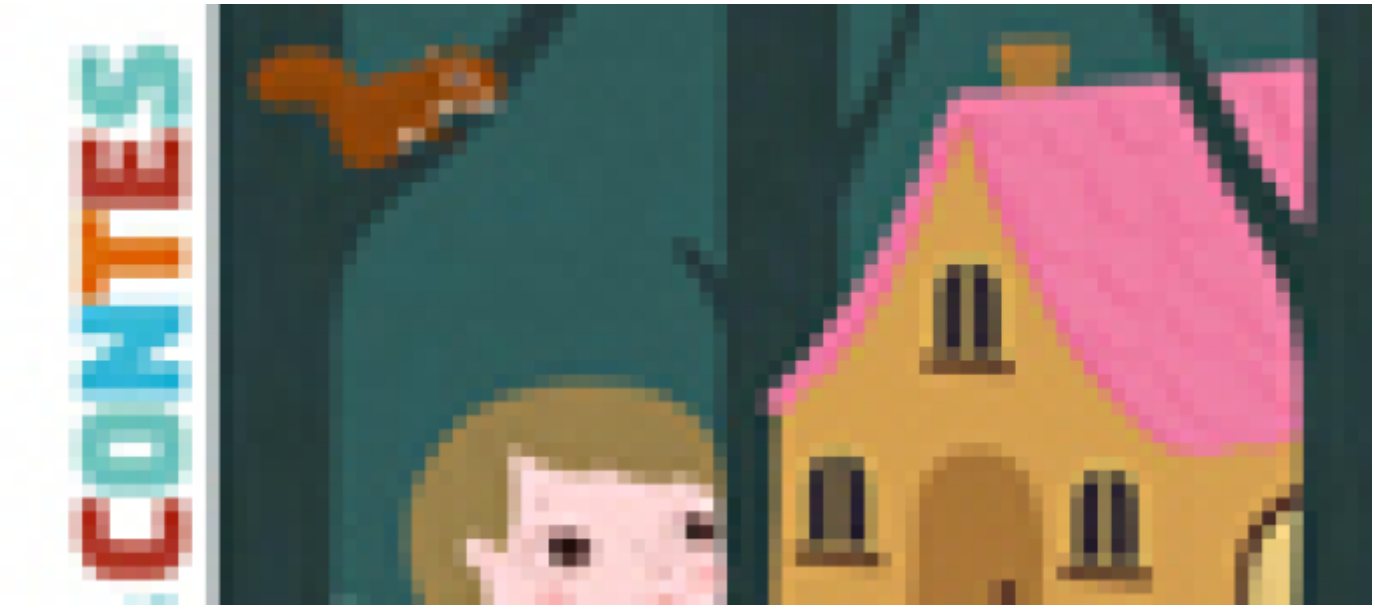

Hänsel et Gretel

Auteur(s) : Emmanuelle Cabrol, Nathalie Choux

Editeur(s) : Milan jeunesse

ISBN : 978-2-7459-5799-3

Date : 2012-03-14



Le sang de la vigne, On achève bien les tonneaux

Auteur(s) : Jean-Pierre Alaux, Noël Balen

Editeur(s) : Fayard

ISBN : 2-213-66868-X

Date : 2012-03-14



Bon rétablissement

Auteur(s) : Marie-Sabine Roger

Editeur(s) : Rouergue

ISBN : 978-2-8126-0349-5

Date : 2012-03-14



Bon rétablissement

Auteur(s) : Marie-Sabine Roger

Editeur(s) : Rouergue

ISBN : 978-2-8126-0374-7

Date : 2012-03-14



Etoiles d'encre. n° 49-50, Sous le signe du multiple

Editeur(s) : Editions Chèvre feuille étoilée

ISBN : 978-2-914467-79-7

Date : 2012-03-13



Point d'orgue. n° 6, Sobatkoz

Editeur(s) : K'A

ISBN : 978-2-910791-94-0

Date : 2012-03-13

Pagination

- Page précédente Page précédente
- Page 1797
- Page 1798
- Page 1799
- Page 1800
- Page courante 1801
- Page 1802
- Page 1803
- Page 1804
- Page 1805
- Page suivante Page suivante