Parutions en region

35218 parutions



Jérémie, reviens ! : ils sont devenus fous !

Auteur(s) : Emmanuel Lafont

Editeur(s) : Desclée De Brouwer

ISBN : 978-2-220-06469-7

Date : 2012-09-20

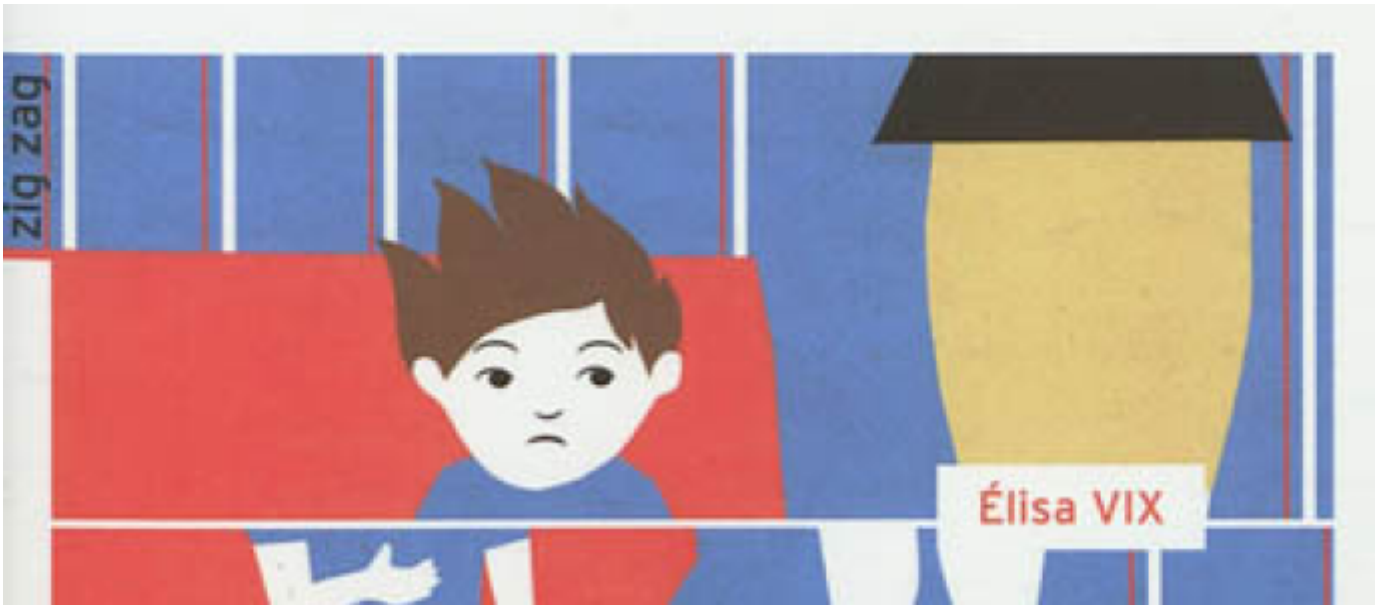

Superfuret

Auteur(s) : Elisa Vix, Chiara Dattola

Editeur(s) : Rouergue

ISBN : 978-2-8126-0400-3

Date : 2012-09-19



Léo Loden : intégrale. Volume 1, Tomes 1 à 3

Auteur(s) : Christophe Arleston, Serge Carrère

Editeur(s) : Soleil

ISBN : 978-2-302-02098-6

Date : 2012-09-19



L'attrape-fantôme

Auteur(s) : Alex Cousseau

Editeur(s) : Rouergue

ISBN : 978-2-8126-0394-5

Date : 2012-09-19



Le minotaure et le labyrinthe

Auteur(s) : Jean-Pierre Kerloc'h, Jérémy Moncheaux

Editeur(s) : P'tit Glénat

ISBN : 978-2-7234-8697-2

Date : 2012-09-19



Monsieur 2D

Auteur(s) : Bruno Heitz

Editeur(s) : Rouergue

ISBN : 978-2-8126-0399-0

Date : 2012-09-19



Le clan des 12 : Aveyronnais d'ici et d'ailleurs

Auteur(s) : Daniel Crozes, Séverin Millet

Editeur(s) : Rouergue

ISBN : 978-2-8126-0398-3

Date : 2012-09-19

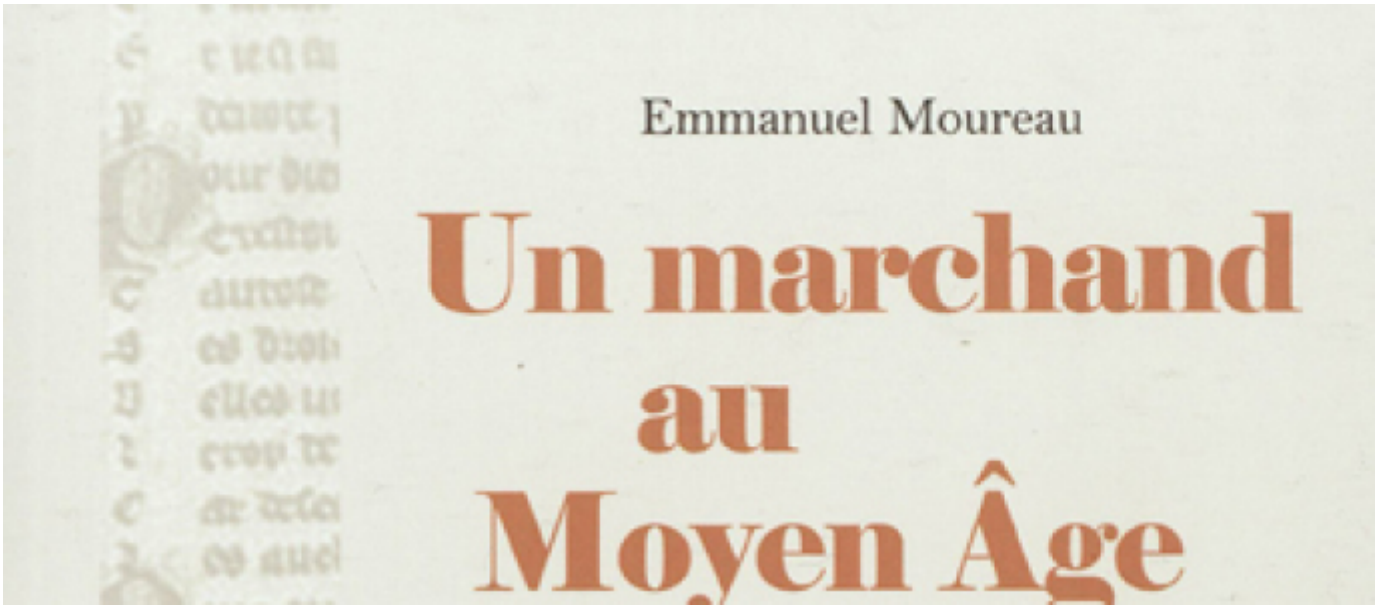

Un marchand au Moyen Age : regards sur la vie quotidienne au XIVe siècle : les comptes de Barthélemy Bonis, 1345-1365

Auteur(s) : Barthélemy Bonis

Editeur(s) : la Louve éditions

ISBN : 978-2-916488-41-7

Date : 2012-09-19

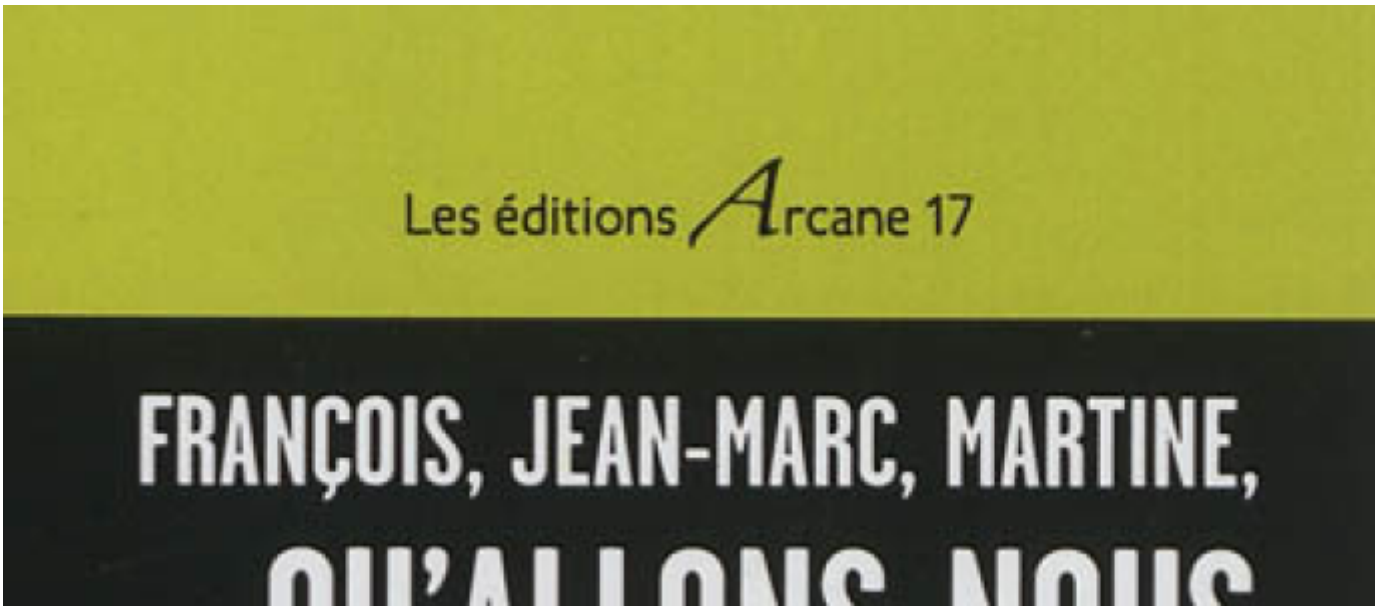

François, Jean-Marc, Martine, qu'allons-nous faire de notre victoire ?

Auteur(s) : Christian Picquet

Editeur(s) : Arcane 17

ISBN : 978-2-918721-19-2

Date : 2012-09-18



Au coeur du Front de gauche

Auteur(s) : Eric Coquerel

Editeur(s) : Arcane 17

ISBN : 978-2-918721-18-5

Date : 2012-09-18



Hello monsieur Hulot

Auteur(s) : David Merveille

Editeur(s) : Rouergue

ISBN : 978-2-8126-0127-9

Date : 2012-09-18

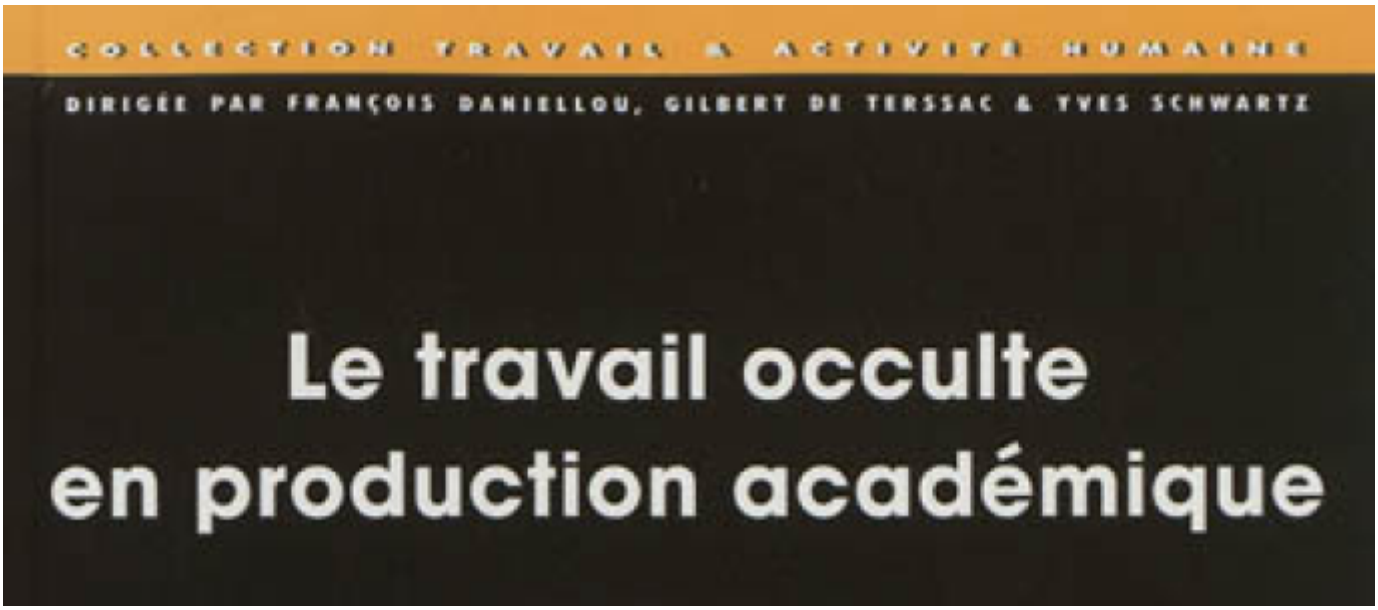

Le travail occulte en production académique

Auteur(s) : Denise Alvarez

Editeur(s) : Octares

ISBN : 978-2-36630-003-1

Date : 2012-09-17

Pagination

- Page précédente Page précédente
- Page 1740
- Page 1741
- Page 1742
- Page 1743
- Page courante 1744
- Page 1745
- Page 1746
- Page 1747
- Page 1748
- Page suivante Page suivante