Parutions en region

35216 parutions



Nuit noire sur Brest : septembre 1937 : la guerre d'Espagne s'invite en Bretagne

Auteur(s) : Bertrand Galic, Kris, Damien Cuvillier

Editeur(s) : Futuropolis

ISBN : 978-2-7548-1556-7

Date : 2016-09-15



Gus, le chevalier minus, Gus, le chevalier minus et le dragon du grimoire

Auteur(s) : Françoise de Guibert, Dankerleroux

Editeur(s) : Gulf Stream

ISBN : 2-35488-420-6

Date : 2016-09-15



Espaces et sociétés. n° 166, Espaces scolaires et éducatifs

Editeur(s) : Erès

ISBN : 978-2-7492-5152-3

Date : 2016-09-15



Technicien de l'intervention sociale et familiale : un travailleur social de proximité

Auteur(s) : Bernadette Bonamy

Editeur(s) : Erès

ISBN : 978-2-7492-5200-1

Date : 2016-09-15



Histoire de Romans-sur-Isère

Editeur(s) : Privat SAS

ISBN : 978-2-7089-8364-9

Date : 2016-09-15

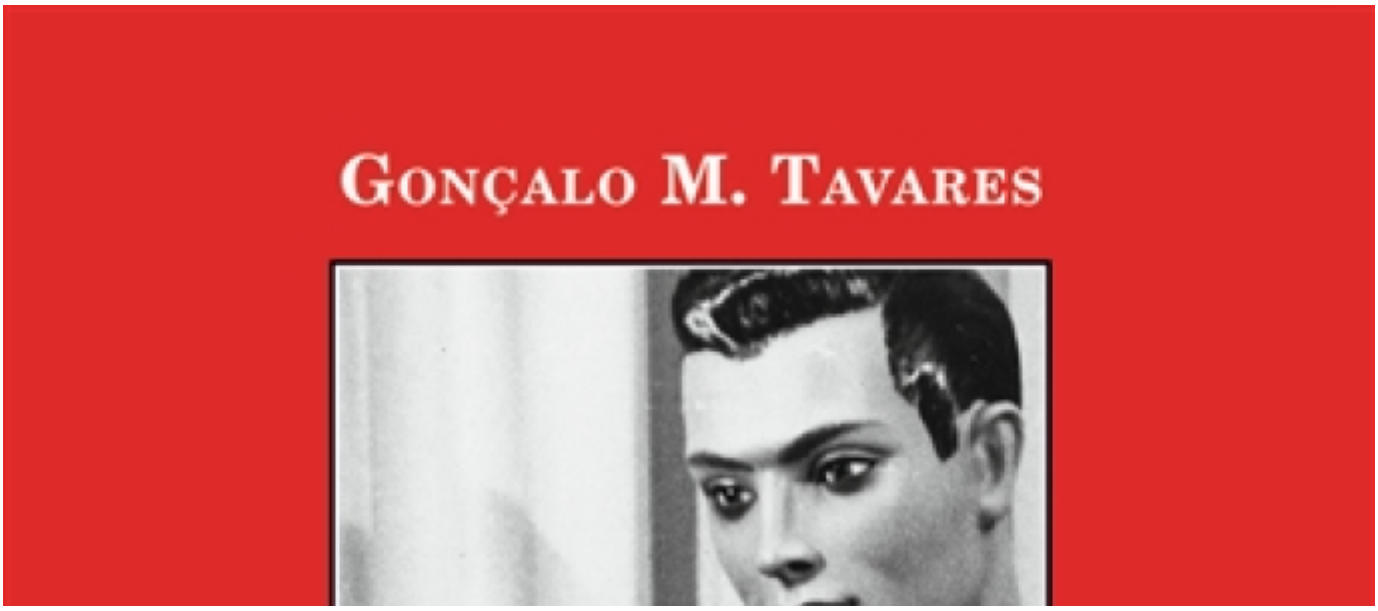

Matteo a perdu son emploi

Auteur(s) : Gonçalo M. Tavares

Editeur(s) : Viviane Hamy

ISBN : 978-2-87858-317-5

Date : 2016-09-15



Le corps messager : quand la maladie nous parle de nous

Auteur(s) : Isabelle Filliozat, Hélène Roubeix

Editeur(s) : Desclée De Brouwer

ISBN : 978-2-220-08179-3

Date : 2016-09-15



Peintures pressées : un musée imaginaire

Auteur(s) : Bernard Friot

Editeur(s) : Milan jeunesse

ISBN : 978-2-7459-8459-3

Date : 2016-09-14

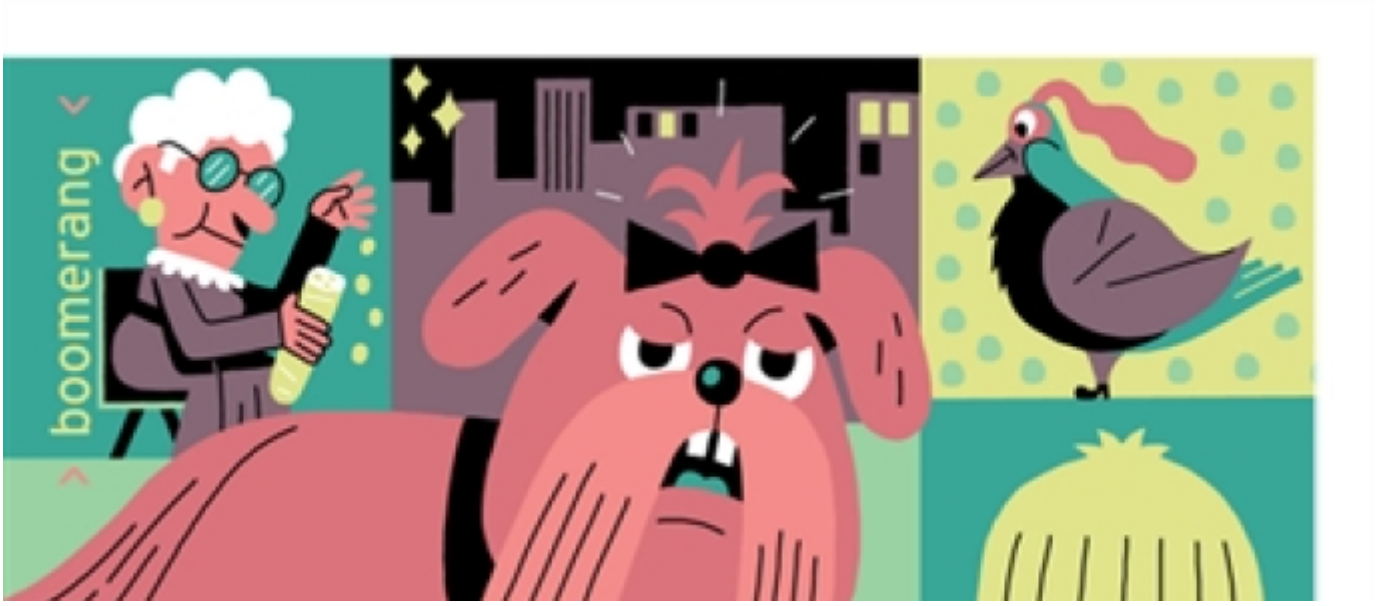

Adieu croquettes !; Adieu caresses !

Auteur(s) : Rachel Corenblit

Editeur(s) : Rouergue

ISBN : 978-2-8126-1107-0

Date : 2016-09-14



Oceania. Volume 1, La prophétie des oiseaux

Auteur(s) : Hélène Montardre

Editeur(s) : Rageot

ISBN : 978-2-7002-3899-0

Date : 2016-09-14



Roma. Vol. 4. La chair de mon sang

Editeur(s) : Glénat

ISBN : 978-2-331-02435-1

Date : 2016-09-14



Roma. Volume 4, La chair de mon sang

Editeur(s) : Glénat

ISBN : 978-2-7234-9974-3

Date : 2016-09-14

Pagination

- Page précédente Page précédente
- Page 1237
- Page 1238
- Page 1239
- Page 1240
- Page courante 1241
- Page 1242
- Page 1243
- Page 1244
- Page 1245
- Page suivante Page suivante