Parutions en region

35216 parutions



Fours en terre crue : manuel pratique illustré pour une construction autonome

Auteur(s) : Andrea Magnolini

Editeur(s) : Ed. de Terran

ISBN : 978-2-35981-069-1

Date : 2016-09-30



Trous noirs : si la réalité rejoignait la fiction ?

Auteur(s) : David Del Regno

Editeur(s) : Editions de la Vallée heureuse

ISBN : 978-2-36696-030-3

Date : 2016-09-30

Michel INZA

ANTIBES · STRASBOURG · TARBES





D'Hendaye au bataillon de Joinville : 45 ans d'aventures : Antibes, Strasbourg, Tarbes

Auteur(s) : Michel Inza

Editeur(s) : le Solitaire

ISBN : 978-2-36407-117-9

Date : 2016-09-29



Petit fascicule à l'usage des enseignants pour la leçon de français sur Les derniers géants de François Place

Auteur(s) : Christine Carrère-Campistron

Editeur(s) : Cépaduès

ISBN : 978-2-36493-557-0

Date : 2016-09-28



L'automobile au temps des Trente Glorieuses : un rêve d'automobilisme

Auteur(s) : Mathieu Flonneau

Editeur(s) : Loubatières

ISBN : 978-2-86266-741-6

Date : 2016-09-28



Mes cop's. Volume 6, Plus cop's que nature

Auteur(s) : Christophe Cazenove, Philippe Fenech

Editeur(s) : Bamboo

ISBN : 978-2-8189-4014-3

Date : 2016-09-28



La ballade de l'enfant-gris

Auteur(s) : Baptiste Beaulieu

Editeur(s) : Mazarine

ISBN : 978-2-86374-444-4

Date : 2016-09-28

BERNARD MARIS

L'avenir du capitalisme

Auteur(s) : Bernard Maris

Editeur(s) : Les Liens qui libèrent

ISBN : 979-10-209-0405-8

Date : 2016-09-28



L'esprit des Demoiselle : les avions ultralégers, des précurseurs à 1982

Auteur(s) : Gabriel Gavard

Editeur(s) : Cépaduès

ISBN : 978-2-36493-562-4

Date : 2016-09-28



L'armement et le tir de l'infanterie

Auteur(s) : Jean-Joseph Capdevielle

Editeur(s) : Decoopman

ISBN : 978-2-36965-062-1

Date : 2016-09-27

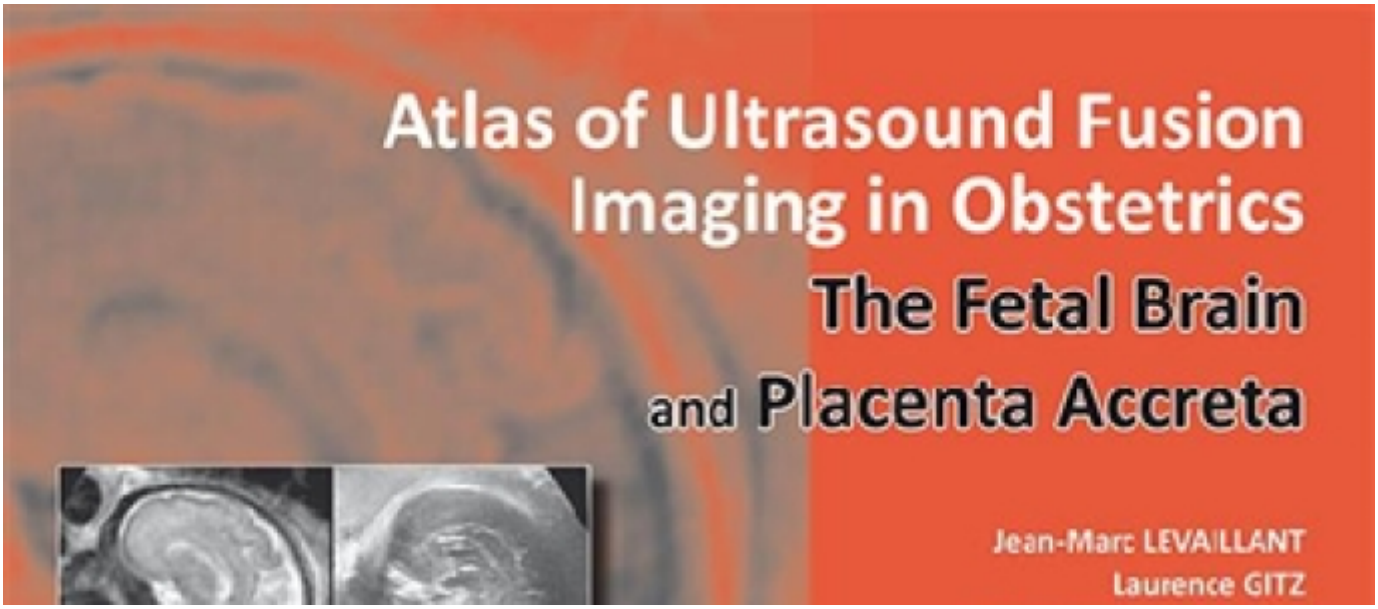

Atlas of ultrasound fusion imaging in obstetrics : the fetal brain and placenta accreta

Editeur(s) : Sauramps médical

ISBN : 979-10-303-0068-0

Date : 2016-09-27

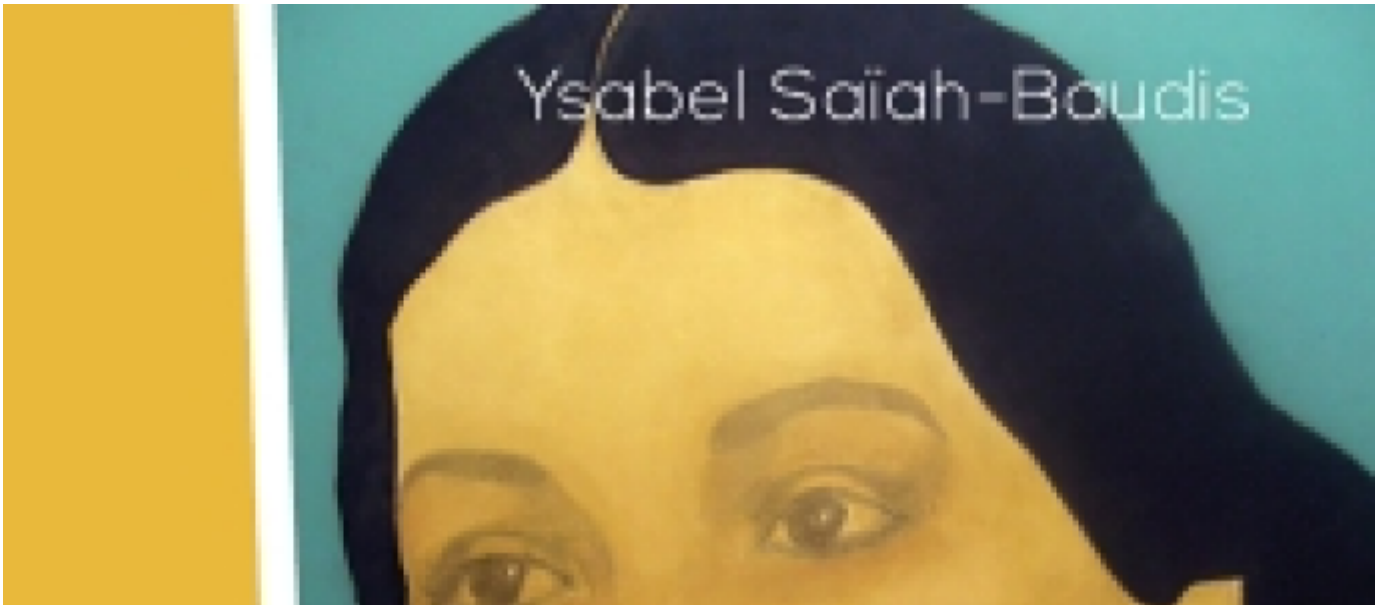

Oum Kalsoum : l'étoile de l'Orient

Auteur(s) : Ysabel Saïah-Baudis

Editeur(s) : Rocher

ISBN : 978-2-268-08484-8

Date : 2016-09-27

Pagination

- Page précédente Page précédente
- Page 1232
- Page 1233
- Page 1234
- Page 1235
- Page courante 1236
- Page 1237
- Page 1238
- Page 1239
- Page 1240
- Page suivante Page suivante