Parutions en region

35216 parutions



Un Suédois à Paris au XVIIIe siècle : la collection Tessin

Editeur(s) : Lienart éditions, Louvre éditions

ISBN : 978-2-35906-178-9

Date : 2016-10-13



Henry Potez : une aventure industrielle

Auteur(s) : Stéphane Demilly, Sylvain Champonnois

Editeur(s) : Privat SAS

ISBN : 978-2-7089-9267-2

Date : 2016-10-13



Touriste

Auteur(s) : Julien Blanc-Gras

Editeur(s) : Au diable Vauvert

ISBN : 979-10-307-0085-5

Date : 2016-10-13



Steak it easy

Auteur(s) : Fabcaro

Editeur(s) : la Cafetière éditions

ISBN : 978-2-84774-024-0

Date : 2016-10-13

Sibérie

Auteur(s) : Olivier Rolin

Editeur(s) : Verdier

ISBN : 978-2-86432-895-7

Date : 2016-10-13

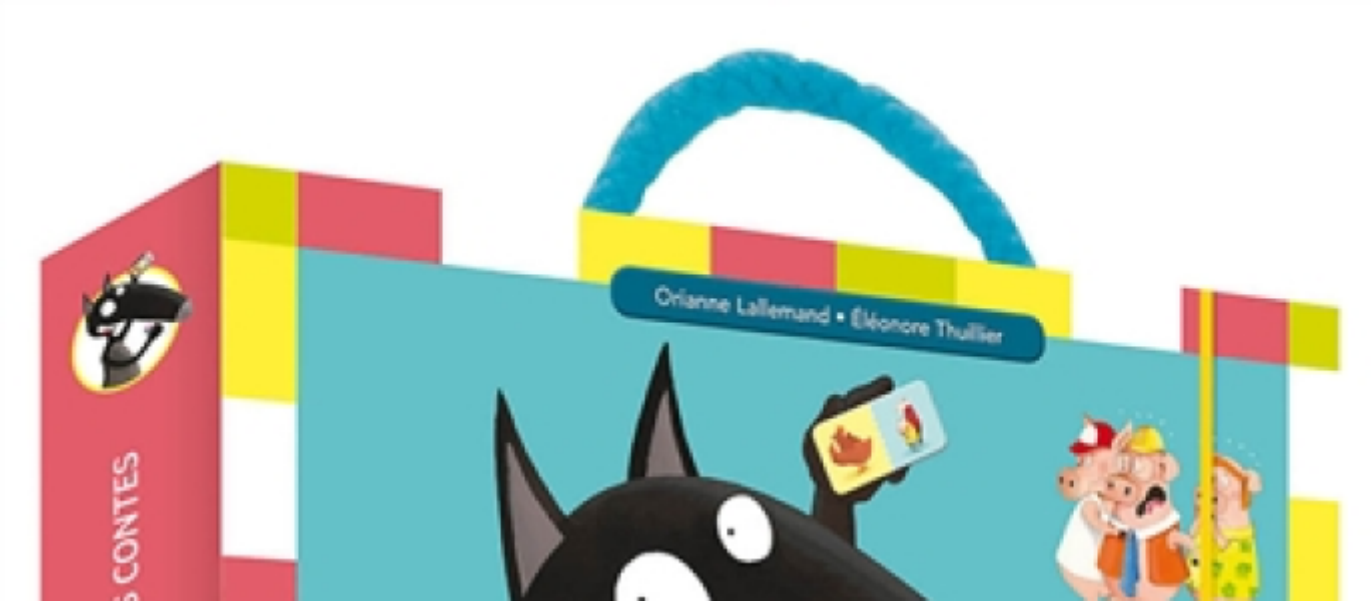

Ma mallette Loup au pays des contes

Auteur(s) : Orianne Lallemand, Eléonore Thuillier

Editeur(s) : Auzou

ISBN : 978-2-7338-4486-1

Date : 2016-10-13



Petit à petit

Auteur(s) : Xavier Deneux

Editeur(s) : Milan jeunesse

ISBN : 978-2-7459-7623-9

Date : 2016-10-12



Le courant d'art : de Byrne à Mondrian; Le courant d'art : de Mondrian à Byrne

Auteur(s) : Frédéric Bézian

Editeur(s) : Soleil

ISBN : 978-2-302-05222-2

Date : 2016-10-12



Thés : les origines, la préparation, la dégustation, les recettes

Auteur(s) : Louise Cheadle, Nick Kilby

Editeur(s) : Dunod

ISBN : 978-2-10-074746-7

Date : 2016-10-12



Les dames et les aventures du troubadour Raimon de Miraval

Auteur(s) : Francis Pornon

Editeur(s) : TDO

ISBN : 978-2-36652-189-4

Date : 2016-10-12

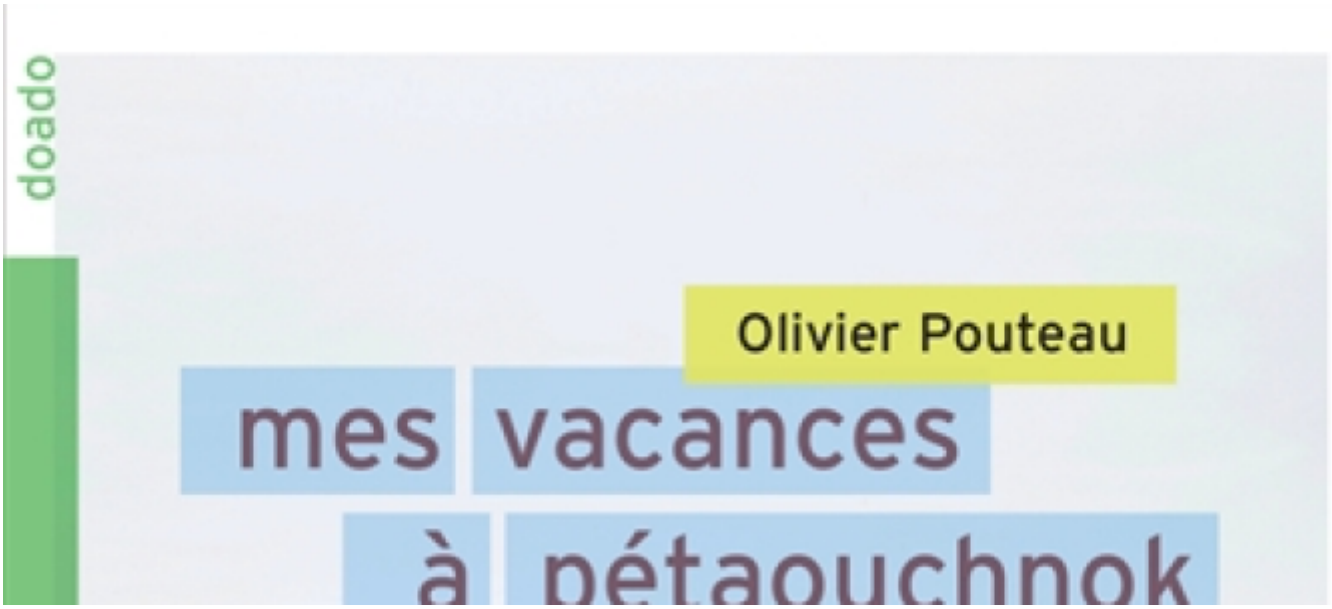

Mes vacances à Pétaouchnok

Auteur(s) : Olivier Pouteau

Editeur(s) : Rouergue

ISBN : 978-2-8126-1137-7

Date : 2016-10-12



Le monde libre

Auteur(s) : Aude Lancelin

Editeur(s) : Les Liens qui libèrent

ISBN : 979-10-209-0460-7

Date : 2016-10-12

Pagination

- Page précédente Page précédente
- Page 1226
- Page 1227
- Page 1228
- Page 1229
- Page courante 1230
- Page 1231
- Page 1232
- Page 1233
- Page 1234
- Page suivante Page suivante