# Parutions en region

## 35216 parutions




**Yakari. Volume 39, Le jour du silence**

**Auteur(s) : Joris Chamblain, Derib**

**Editeur(s) : Le Lombard**

**ISBN : 2-8036-3674-3**

**Date : 2016-10-14**




## L'affiche invente le cinéma : 1892-1929

**Editeur(s) : Arnaud Bizalion éditeur, Institut Jean Vigo**

**ISBN : 978-2-36980-096-5**

**Date : 2016-10-13**




## Mon coffret de détective avec Anatole Bristol

**Auteur(s) : Sophie Laroche**

**Editeur(s) : Auzou**

**ISBN : 978-2-7338-4456-4**

**Date : 2016-10-13**




## Renaissances : un hommage contemporain à Florence : exposition, Paris, Fondation Etrillard, du 14 octobre au 18 décembre 2016 = Renaissances : a contemporary tribune to Firenze

**Editeur(s) : Lienart éditions**

**ISBN : 978-2-35906-191-8**

**Date : 2016-10-13**




## Le parfum des feuilles de thé

**Auteur(s) : Ingrid Chabbert, Célia Chauffrey**

**Editeur(s) : La Martinière Jeunesse**

**ISBN : 978-2-7324-7694-0**

**Date : 2016-10-13**



## Qu'importe la mitraille

**Auteur(s) : Matthias Lehmann, Nicolas Moog**

**Editeur(s) : 6 pieds sous terre**

**ISBN : 978-2-35212-123-7**

**Date : 2016-10-13**




## Henry Potez : une aventure industrielle

**Auteur(s) : Stéphane Demilly, Sylvain Champonnois**

**Editeur(s) : Privat SAS**

**ISBN : 978-2-7089-9267-2**

**Date : 2016-10-13**



## Un Suédois à Paris au XVIIIe siècle : la collection Tessin

**Editeur(s) : Lienart éditions, Louvre éditions**

**ISBN : 978-2-35906-178-9**

**Date : 2016-10-13**




## Touriste

**Auteur(s) : Julien Blanc-Gras**

**Editeur(s) : Au diable Vauvert**

**ISBN : 979-10-307-0085-5**

**Date : 2016-10-13**




## Steak it easy

**Auteur(s) : Fabcaro**

**Editeur(s) : la Cafetière éditions**

**ISBN : 978-2-84774-024-0**

**Date : 2016-10-13**

## Sibérie

**Auteur(s) : Olivier Rolin**

**Editeur(s) : Verdier**

**ISBN : 978-2-86432-895-7**

**Date : 2016-10-13**

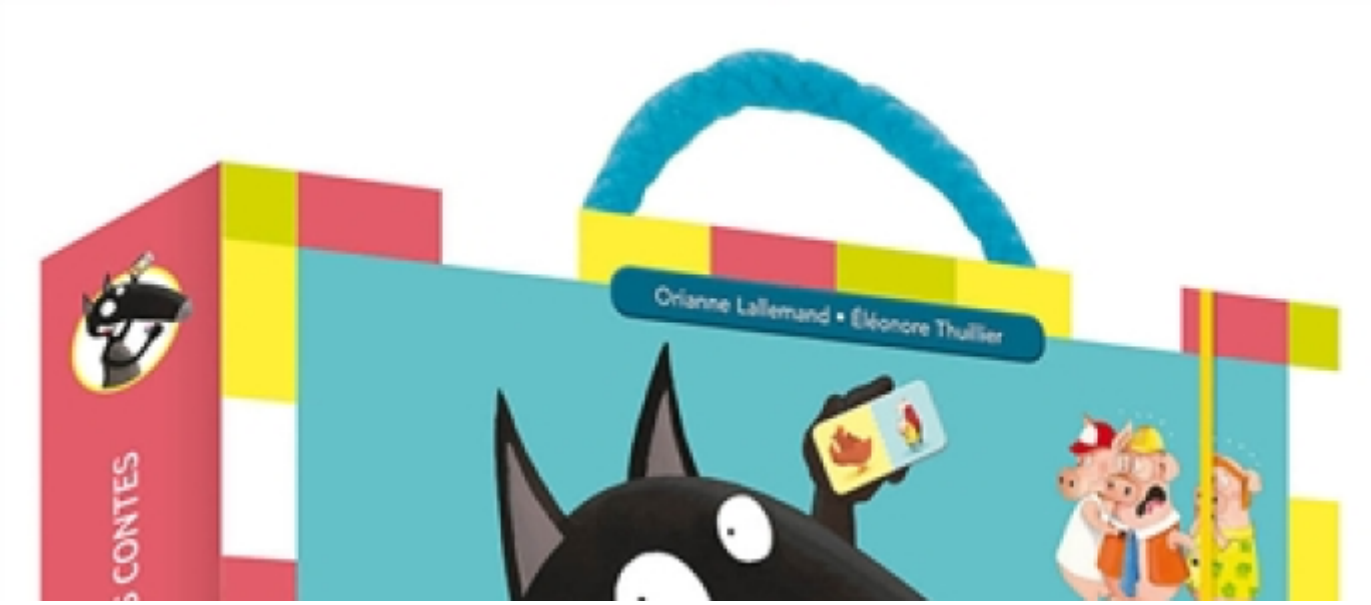

## Ma mallette Loup au pays des contes

**Auteur(s) : Orianne Lallemand, Eléonore Thuillier**

**Editeur(s) : Auzou**

**ISBN : 978-2-7338-4486-1**

**Date : 2016-10-13**

### Pagination

- Page précédente Page précédente
- Page 1225
- Page 1226
- Page 1227
- Page 1228
- Page courante 1229
- Page 1230
- Page 1231
- Page 1232
- Page 1233
- Page suivante Page suivante