Parutions en region

35216 parutions



Cévennes lumières

Auteur(s) : Thierry Vezon, Patrick Cabanel

Editeur(s) : Alcide

ISBN : 2-37591-003-6

Date : 2016-11-01



Arles : la romaine

Auteur(s) : Eric Teyssier

Editeur(s) : Alcide

ISBN : 978-2-37591-002-3

Date : 2016-11-01



Un conte d'hiver

Auteur(s) : Thierry Vezon

Editeur(s) : Hesse

ISBN : 2-35706-035-2

Date : 2016-10-31



Empreintes : sur les traces du trophée Roses des sables

Auteur(s) : Christine Gilliet

Editeur(s) : Yovana

ISBN : 979-10-95115-06-9

Date : 2016-10-31

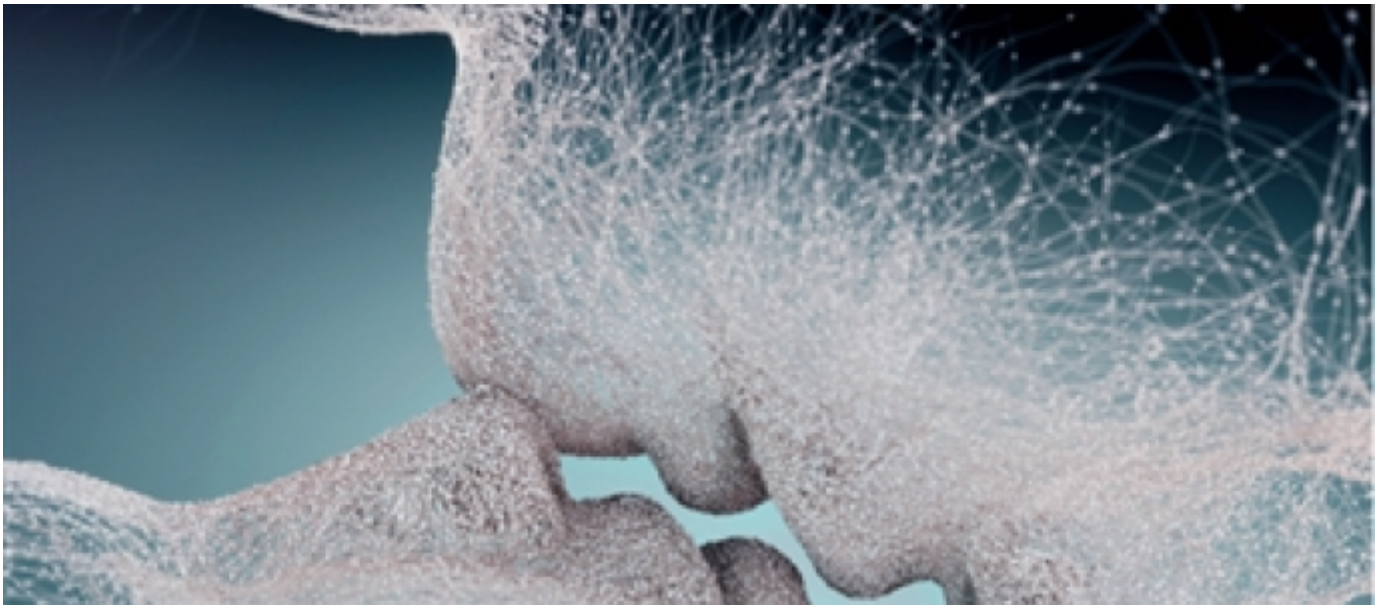

Les derniers sentiments cathares

Auteur(s) : Christel Lacroix

Editeur(s) : Au pays rêvé

ISBN : 978-2-918966-72-2

Date : 2016-10-31

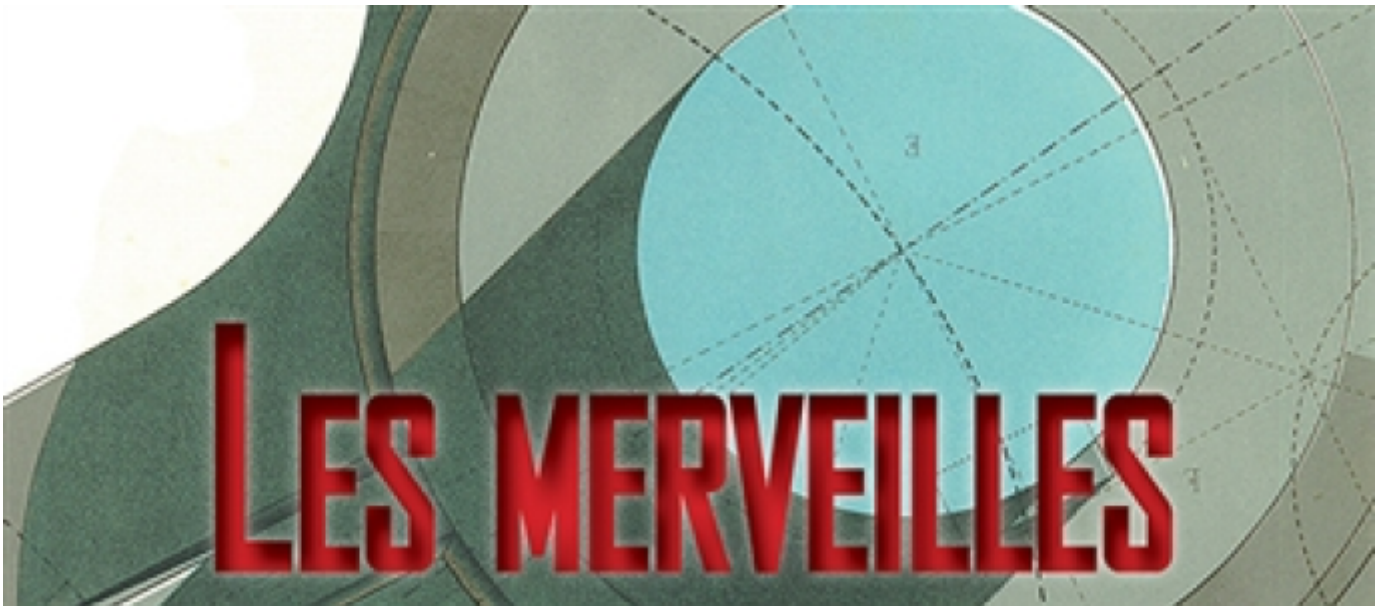

Les merveilles de l'horlogerie

Auteur(s) : Camille Portal, Henry de Graffigny

Editeur(s) : Decoopman

ISBN : 978-2-36965-064-5

Date : 2016-10-31



Olivier Lizot : peintures récentes, 2008-2016

Editeur(s) : les Presses littéraires

ISBN : 979-10-310-0245-3

Date : 2016-10-31



La girafe et le sablier

Auteur(s) : Marie-Laure Depaulis, Peter Weir

Editeur(s) : Winioux

ISBN : 978-2-919523-14-6

Date : 2016-10-30



Tasiilaq may be

Auteur(s) : Sandrine Cnudde

Editeur(s) : Faï Fioc

ISBN : 978-2-37427-015-9

Date : 2016-10-30



Gemmothérapie : les bourgeons au service de la santé : guide pratique et familial

Auteur(s) : Stéphane Boistard

Editeur(s) : Ed. de Terran

ISBN : 978-2-35981-070-7

Date : 2016-10-29



Déficit de l'attention sans hyperactivité : des solutions concrètes pour les parents et les enseignants

Auteur(s) : Emmanuelle Pelletier

Editeur(s) : Dangles

ISBN : 978-2-7033-1168-3

Date : 2016-10-29



Traité de pharmaco-toxicologie : comment les médicaments agissent sur notre corps pour le meilleur et pour le pire...

Auteur(s) : Sylvie Hampikian

Editeur(s) : Dangles

ISBN : 978-2-7033-1153-9

Date : 2016-10-29

Pagination

- Page précédente Page précédente
- Page 1215
- Page 1216
- Page 1217
- Page 1218
- Page courante 1219
- Page 1220
- Page 1221
- Page 1222
- Page 1223
- Page suivante Page suivante