

# Parutions en region

**29325 parutions**



**[Après Charlie : laïques de tous les pays, mobilisez-vous ! : essai](#)**

**Auteur(s) : Djemila Benhabib**

**Editeur(s) : H & O**

**ISBN : 978-2-84547-296-9**

**Date : 2016-01-05**

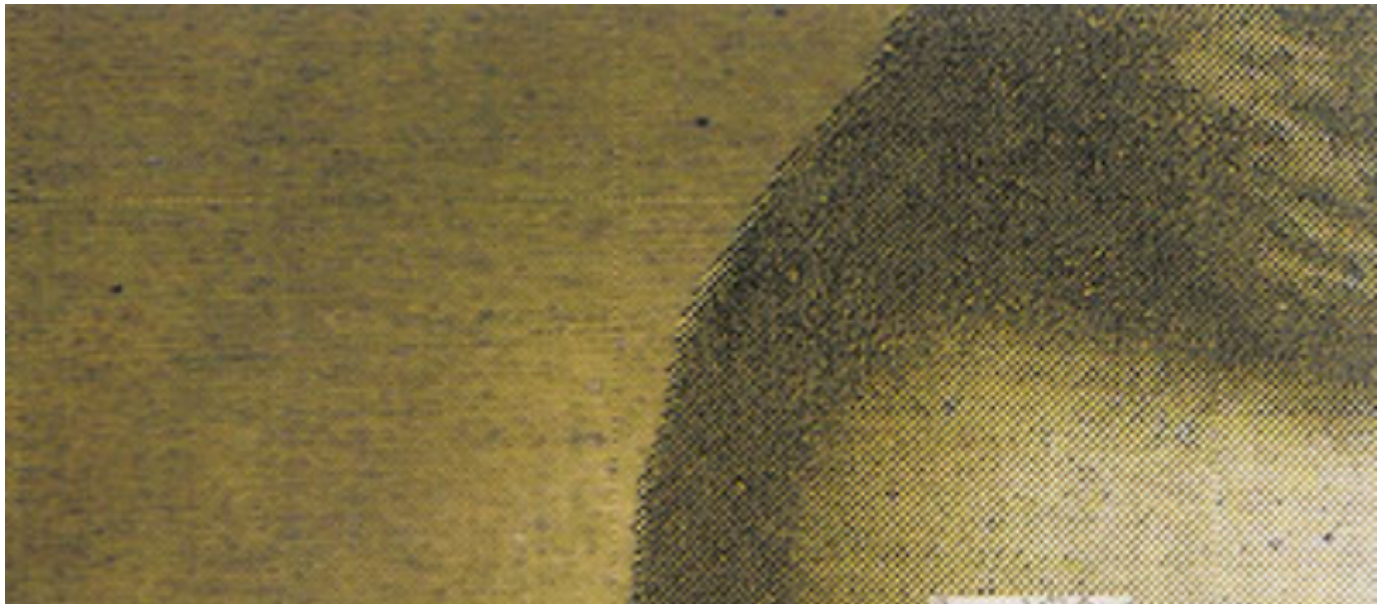

**Je serai fusillé ! : journal d'un pacifiste chrétien : 1914-1915**

**Auteur(s) : Jules-Philippe Guiton**

**Editeur(s) : Ampelos**

**ISBN : 978-2-35618-088-9**

**Date : 2016-01-05**



**Le féminin solaire dans la mythologie : étude comparée de La courtise  
d'Etaine (Irlande) et La caverne céleste (Japon)**

**Auteur(s) : Sylvie Verchère Merle**

**Editeur(s) : Ed. du Cygne**

**ISBN : 2-84924-432-5**

**Date : 2016-01-04**



**Largevision découvertes. n° 52, Madère : refuge mythique du dieu Eole**

**Editeur(s) : Largevision éditions**

**ISBN : 979-10-243-0072-6**

**Date : 2016-01-04**



Lo renhe de Janus : farivolas a bio e a dia : diptic = El reino de Jano : pamplinas a diestro y siniestro : diptico = Le règne de Janus : fariboles à hue et à dia : diptyque

**Auteur(s) : Quim Canders**

**Editeur(s) : Edite-moi !**

**ISBN : 979-10-92382-15-0**

**Date : 2016-01-04**





**Annales du Midi. n° 291**

**Editeur(s) : Privat SAS**

**ISBN : 978-2-7089-7099-1**

**Date : 2016-01-04**



**Biomimétisme : les astuces de la nature qui nous inspirent !**

**Auteur(s) : Sabine Bernert**

**Editeur(s) : Odysée, Sabine & ses Copains**

**ISBN : 978-2-909478-38-8**

**Date : 2016-01-04**



**Bienvenue à Madagascar**

**Editeur(s) : Encre bleue éditeur**

**ISBN : 978-2-84379-681-4**

**Date : 2016-01-04**



**Les arbres ne nous oublient pas : Mercier-Lacombe-Sfisef 2015**

**Auteur(s) : Michèle Perret**

**Editeur(s) : Editions Chèvre feuille étoilée**

**ISBN : 978-2-36795-100-3**

**Date : 2016-01-04**



**Industrialisation de la santé : identité, biopouvoir et confiance**

**Auteur(s) : Bruno Salgues**

**Editeur(s) : Iste éditions**

**ISBN : 978-1-78405-131-0**

**Date : 2016-01-04**



**Au-delà des Lumières : la peinture religieuse à la fin de l'Ancien Régime**

**Auteur(s) : Martin Schieder**

**Editeur(s) : Maison des sciences de l'homme**

**ISBN : 978-2-7351-2064-2**

**Date : 2016-01-01**





## **Brésil(s) : sciences humaines et sociales. n° 8, Classes sociales et rapports de classes**

**Editeur(s) : Maison des sciences de l'homme**

**ISBN : 978-2-7351-2065-9**

**Date : 2016-01-01**

### **Pagination**

- [Page précédente Page précédente](#)
- [Page 1156](#)
- [Page 1157](#)
- [Page 1158](#)
- [Page 1159](#)
- [Page courante 1160](#)
- [Page 1161](#)
- [Page 1162](#)
- [Page 1163](#)
- [Page 1164](#)
- [Page suivante Page suivante](#)